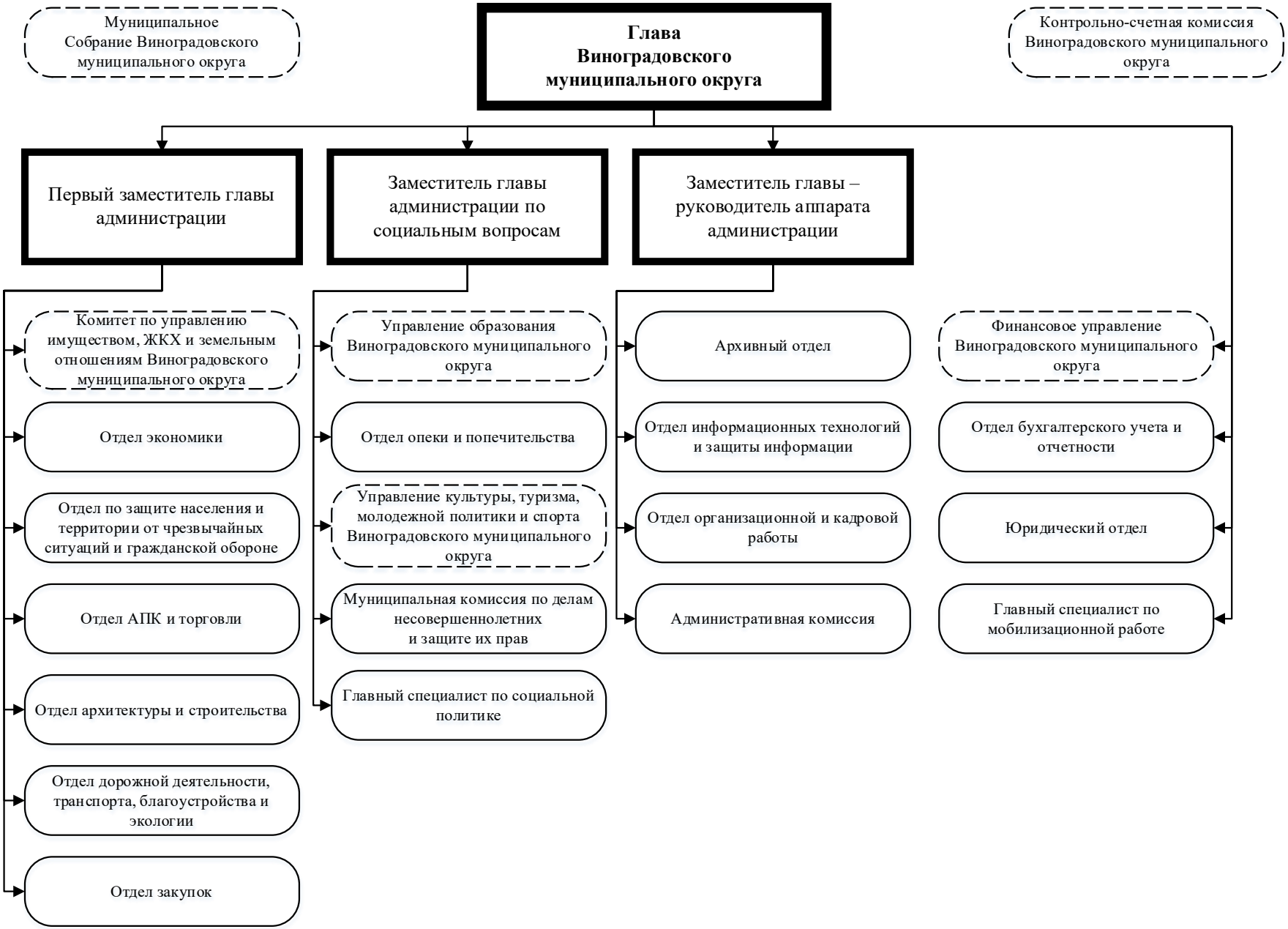Приложение к решению муниципального Собрания
Виноградовского муниципального округа
от 20.10.2021 № 17-1