ВИНОГРАДОВСКИЙ МУНИЦИПАЛЬНЫЙ ОКРУГ АРХАНГЕЛЬСКОЙ ОБЛАСТИ

МУНИЦИПАЛЬНОЕ СОБРАНИЕ
ВИНОГРАДОВСКОГО МУНИЦИПАЛЬНОГО ОКРУГА

ШЕСТНАДЦАТАЯ СЕССИЯ ПЕРВОГО СОЗЫВА

Р Е Ш Е Н И Е

от 26 октября 2022 года № 165-16

Об утверждении структуры администрации Виноградовского муниципального округа Архангельской области в новой редакции

В соответствии с частью 8 статьи 37 Федерального закона от 06 октября 2003 года № 131-ФЗ «Об общих принципах организации местного самоуправления в Российской Федерации», Положением об администрации Виноградовского муниципального округа Архангельской области, муниципальное Собрание Виноградовского муниципального округа Архангельской области **р е ш и л о**:

1. Утвердить прилагаемую структуру администрации Виноградовского муниципального округа Архангельской области в новой редакции.
2. Признать утратившим силу решение муниципального Собрания Виноградовского муниципального округа от 20 апреля 2022 года № 99-11 «Об утверждении структуры администрации Виноградовского муниципального округа Архангельской области в новой редакции».
3. Опубликовать настоящее решение в муниципальной газете «Виноградовский муниципальный вестник».
4. Настоящее решение вступает в силу со дня его официального опубликования, но не ранее 1 января 2023 года.

Председатель муниципального Собрания
Виноградовского муниципального округа Н.Н. Салыкина

Глава Виноградовского муниципального округа А.А. Первухин

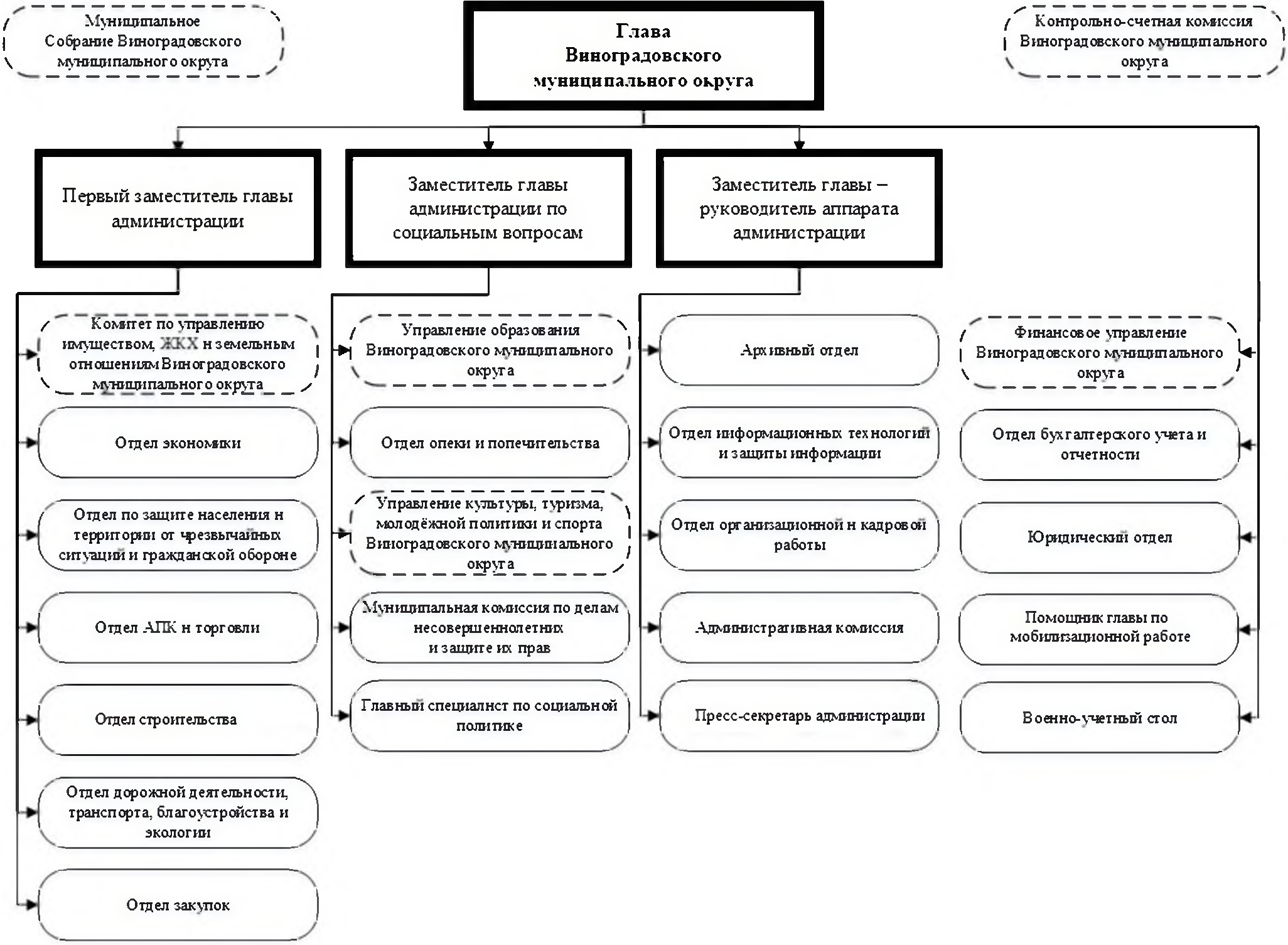
Муниципальное Собрание Виноградовского муниципального округа
Глава Виноградовского муниципального округа
Контрольно-счетная комиссия Виноградовского муниципального округа
Первый заместитель главы администрации
Заместитель главы администрации по социальным вопросам
Заместитель главы – руководитель аппарата администрации
Комитет по управлению имуществом, ЖКХ и земельным отношениям Виноградовского муниципального округа
Отдел экономики
Отдел по защите населения и территории от чрезвычайных ситуаций и гражданской обороне
Отдел АПК и торговли
Отдел строительства
Отдел дорожной деятельности, транспорта, благоустройства и экологии
Отдел закупок
Управление образования Виноградовского муниципального округа
Отдел опеки и попечительства
Управление культуры, туризма, молодёжной политики и спорта Виноградовского муниципального округа
Муниципальная комиссия по делам несовершеннолетних и защите их прав
Главный специалист по социальной политике
Архивный отдел
Отдел информационных технологий и защиты информации
Отдел организационной и кадровой работы
Административная комиссия
Пресс-секретарь администрации
Финансовое управление Виноградовского муниципального округа
Отдел бухгалтерского учета и отчетности
Юридический отдел
Помощник главы по мобилизационной работе
Военно-учетный стол