

	<b>Ходатайство об установлении публичного сервитута</b>	
<b>1</b>	Администрация Виноградовского муниципального округа Архангельской области (наименование органа, принимающего решение об установлении публичного сервитута)	
<b>2</b>	<b>Сведения о лице, представившем ходатайство об установлении публичного сервитута (далее - заявитель):</b>	
<b>2.1</b>	<b>Полное наименование</b>	Публичное акционерное общество «Россети Северо-Запад»
<b>2.2</b>	<b>Сокращенное наименование</b>	ПАО «Россети Северо-Запад»
<b>2.3</b>	<b>Организационно-правовая форма</b>	Публичное акционерное общество
<b>2.4</b>	<b>Почтовый адрес (индекс, субъект Российской Федерации, населенный пункт, улица, дом)</b>	196247, Санкт-Петербург, площадь Конституции, д.3 лит. А, помещение 16Н
<b>2.5</b>	<b>Адрес электронной почты</b>	office@arhen.ru
<b>2.6</b>	<b>ОГРН</b>	1047855175785
<b>2.7</b>	<b>ИНН</b>	7802312751
<b>3</b>	<b>Сведения о представителе заявителя:</b>	
<b>3.1</b>	<b>Фамилия</b>	Уханов
	<b>Имя</b>	Юрий
	<b>Отчество (при наличии)</b>	Александрович
<b>3.2</b>	<b>Адрес электронной почты</b>	vzr35@yandex.ru
<b>3.3</b>	<b>Телефон</b>	8(8172) 33-20-40, 8(8172) 33-30-40
<b>3.4</b>	<b>Наименование и реквизиты документа, подтверждающего полномочия представителя заявителя</b>	Доверенность № 0126911А-7СС6-40АА-ВА6Е-552013BD8ЕВЕ от 17.12.2025 г.
<b>4</b>	<b>Прошу установить публичный сервитут в отношении земель и (или) земельного участка (земельных участков) в целях (указываются цели, предусмотренные статьей 39.37 Земельного кодекса Российской Федерации или статьями 3.6, 3.9 Федерального закона от 25 октября 2001 г. N 137-ФЗ "О введении в действие Земельного кодекса Российской Федерации"): в целях эксплуатации существующего объекта электросетевого хозяйства «ВЛ-10 кВ № 1 от ПС "Дв.Березник"» в соответствии со ст. 39.37 Земельного кодекса Российской Федерации, на основании п.3 ст.3.6 Федерального закона от 25 октября 2001 г. N 137-ФЗ</b>	
<b>5</b>	<b>Испрашиваемый срок публичного сервитута 49 лет</b>	
<b>6</b>	<b>Срок, в течение которого использование земельного участка (его части) и (или) расположенного на нем объекта недвижимости в соответствии с их разрешенным использованием будет в соответствии с подпунктом 4 пункта 1 статьи 39.41 Земельного кодекса Российской Федерации невозможно или существенно затруднено в связи с осуществлением деятельности, для обеспечения которой устанавливается публичный сервитут (при возникновении таких обстоятельств) не устанавливается</b>	
<b>7</b>	<b>Обоснование необходимости установления публичного сервитута</b> Свидетельство о государственной регистрации права 29 АК № 219981, выданное 11.07.2008 г. Управлением Федеральной регистрационной службой по Архангельской области и Ненецкому автономному округу. Технический паспорт от 16.04.2002 г. (в соответствии с пп.(к) п.2 Приказа Росреестра от 19.04.2022 г. №П/0150) В соответствии с положениями п.4 ст. 3.6 Федерального закона от 25 октября 2001 г. N 137-ФЗ плата за публичный сервитут	

	не устанавливается, в том числе в случае установления публичного сервитута в отношении земельных участков, находящихся в частной собственности.		
8	<p>Сведения о правообладателе инженерного сооружения, которое переносится в связи с изъятием земельного участка для государственных или муниципальных нужд, а также о правообладателе инженерного сооружения, являющегося линейным объектом, реконструкция, капитальный ремонт которого (реконструкция, капитальный ремонт участков (частей) которого) осуществляются в связи с планируемым строительством, реконструкцией, капитальным ремонтом объектов капитального строительства, в случае, если заявитель не является правообладателем указанного инженерного сооружения (в данном случае указываются сведения в объеме, предусмотренном строкой 2 настоящей формы) (заполняется в случае, если ходатайство об установлении публичного сервитута подается с целью установления публичного сервитута в целях реконструкции инженерного сооружения, являющегося линейным объектом, реконструкции его участка (части), которое переносится в связи с изъятием такого земельного участка для государственных или муниципальных нужд, а также если ходатайство об установлении публичного сервитута подается с целью установления публичного сервитута в целях реконструкции, капитального ремонта инженерного сооружения, являющегося линейным объектом, реконструкции, капитального ремонта его участков (частей) —</p>		
9	<p>Кадастровые номера земельных участков (при их наличии), в отношении которых подано ходатайство об установлении публичного сервитута, адреса или иное описание местоположения таких земельных участков</p>	29:04:020515:4	<p>Российская Федерация, Архангельская область, муниципальный округ Виноградовский, поселок Березник, квартал Жилой массив Ольховка-2, земельный участок 10</p>
		29:04:020517:84	<p>Местоположение установлено относительно ориентира, расположенного за пределами участка. Почтовый адрес ориентира: Российская Федерация, Архангельская область, муниципальный округ Виноградовский, поселок Березник, квартал Придорожный, земельный участок 6/1.</p>
		29:04:020517:10	<p>Местоположение установлено относительно ориентира, расположенного за пределами участка. Почтовый адрес ориентира: Российская Федерация, Архангельская область, муниципальный округ Виноградовский, поселок Березник, квартал Придорожный, земельный участок 6/2.</p>
		29:04:020516:42	<p>Российская Федерация, Архангельская область, муниципальный округ Виноградовский, поселок Березник, улица Заводская, земельный участок 25</p>
		29:04:020517:33	<p>обл. Архангельская, р-н Виноградовский, пгт. Березник, массив "Придорожный", дом 3 б</p>

		29:04:021001:1661	Российская Федерация, Архангельская область, Виноградовский муниципальный район, городское поселение Березниковское, рп. Березник, ул. Школьная, д. 12, строение 2
		29:04:020517:258	Архангельская область, р-н Виноградовский, пгт. Березник, массив "Придорожный-2"
		29:04:021001:1427	Архангельская область, Виноградовский район, муниципальное образование "Березниковское", поселок Березник, улица Мелиораторов, в 30 м на юго-запад от ориентира: жилой дом № 3
		29:04:020517:80	Местоположение установлено относительно ориентира, расположенного за пределами участка. Почтовый адрес ориентира: Архангельская область, Виноградовский район, п. Березник. ориентировочно в 15 метрах на север от дороги, ведущей на массив "Придорожный - 6".
		29:04:021001:1655	Российская Федерация, Архангельская область, Виноградовский район, Березниковское городское поселение, рп. Березник, улица Школьная, д. 12, строение 12
		29:04:020517:119	Архангельская область, Виноградовский район, пгт. Березник, Массив "Придорожный-1"
		29:04:000000:608	Архангельская область, Виноградовский район, Березниковское лесничество, Березниковское участковое лесничество (участок Березниковское), кварталы 1ч, 2, 3, 7, 11ч, 16ч, 17, 18ч, 19, 20ч-23ч, 29-31, 32ч, 33ч, 34-45, 46ч, 47ч, 48-52, 54-60, 61ч, 62ч, 63-70, 76ч, 77ч, 79ч, 80-87, 89-93, 96, 97, 102-109, 119, 125ч
		29:04:020516:9	обл. Архангельская, р-н Виноградовский, пгт. Березник, ул. Заводская, дом 4 а
		29:04:020517:5	Российская Федерация, Архангельская область, муниципальный округ Виноградовский, поселок Березник, квартал Придорожный, земельный участок 6
		29:04:000000:969	Российская Федерация, Архангельская область, муниципальный округ Виноградовский, поселок Березник, улица Дружбы, земельный участок 62

		29:04:020515:250	Российская Федерация, Архангельская область, муниципальный округ Виноградовский, поселок Березник, улица Зелёная, земельный участок 22
		29:04:020515:255	Российская Федерация, Архангельская область, муниципальный округ Виноградовский, поселок Березник, улица Зелёная, земельный участок 24
		29:04:020517:251	Архангельская область, Виноградовский район, МО "Березниковское", рп. Березник, массив "Придорожный-2"
		29:04:020516:122	Российская Федерация, Архангельская область, муниципальный округ Виноградовский, поселок Березник, улица Заводская, земельный участок 3А
		29:04:020516:114	Российская Федерация, Архангельская область, муниципальный округ Виноградовский, поселок Березник, квартал Жилой массив Ольховка-2, земельный участок 4А
		29:04:020517:132	Архангельская область, Виноградовский район, МО "Березниковское", п. Березник, массив "Придорожный-6", ориентировочно в 100 м. на Северо- Запад от лесопильного цеха, расположенного по адресу: Архангельская область, Виноградовский район, МО "Березниковское", п. Березник, массив "Придорожный-6", корпус 1
		29:04:020517:253	Архангельская область, Виноградовский район, МО "Березниковское", рп. Березник, массив "Придорожный-2"
		29:04:020515:74	Российская Федерация, Архангельская область, муниципальный округ Виноградовский, поселок Березник, улица Полевая, земельный участок 20А/1
		29:04:020515:261	Российская Федерация, Архангельская область, муниципальный округ Виноградовский, поселок Березник, улица Зелёная, земельный участок 27А
		29:04:020515:268	Российская Федерация, Архангельская область, муниципальный округ Виноградовский, поселок Березник, улица Зелёная, земельный участок

			25А
		29:04:020514:141	Российская Федерация, Архангельская область, муниципальный округ Виноградовский, поселок Березник, квартал Жилой массив Березовка, земельный участок 27А
		29:04:020514:109	Российская Федерация, Архангельская область, муниципальный округ Виноградовский, поселок Березник, квартал Жилой массив Березовка, земельный участок 26
		29:04:020517:140	Архангельская область, Виноградовский район, МО "Березниковское", рп. Березник, массив Придорожный, №2
		29:04:020517:30	обл. Архангельская, р-н Виноградовский, пгт. Березник, массив "Придорожный", дом 1 а
		29:04:020517:34	обл. Архангельская, р-н Виноградовский, пгт. Березник, массив «Придорожный», дом 3 в
		29:04:020517:263	Архангельская область, Виноградовский район, Березниковское городское поселение, рп. Березник, массив Придорожный, дом 1а, строение 1
		29:04:020517:6	обл. Архангельская, р-н Виноградовский, пгт. Березник, массив "Придорожный-2"
		29:04:020516:37	обл. Архангельская, р-н Виноградовский, пгт. Березник, массив "Водозабор"
		29:04:020517:81	обл. Архангельская, р-н Виноградовский, п. Березник, массив Придорожный-6, строение 1
		29:04:020517:133	Архангельская область, Виноградовский район, МО "Березниковское", п. Березник, массив "Придорожный-6", ориентировочно в 70 м. на юг от лесопильного цеха, расположенного по адресу: Архангельская область, Виноградовский район, МО "Березниковское", п. Березник, массив "Придорожный-6", корпус 1
		29:04:020515:131	Российская Федерация, Архангельская область, муниципальный округ Виноградовский, поселок Березник, улица Луговая, земельный участок 2
		29:04:020514:96	Российская Федерация, Архангельская область, муниципальный округ Виноградовский, поселок Березник, квартал Жилой массив Березовка, земельный участок 43

		29:04:020511:367	Архангельская область, Виноградовский район, МО "Березниковское", р.п. Березник, пер. Новый, д. 21
		29:04:020515:265	Российская Федерация, Архангельская область, муниципальный округ Виноградовский, поселок Березник, улица Зелёная, земельный участок 27
		29:04:020515:264	Российская Федерация, Архангельская область, муниципальный округ Виноградовский, поселок Березник, улица Зелёная, земельный участок 25
		29:04:020515:254	Местоположение установлено относительно ориентира, расположенного за пределами участка. Почтовый адрес ориентира: Российская Федерация, Архангельская область, муниципальный округ Виноградовский, поселок Березник, улица Зелёная, земельный участок 23.
		29:04:021001:1651	Российская Федерация, Архангельская область, муниципальный округ Виноградовский, поселок Березник, квартал Жилой массив Сельхоз, земельный участок 15
		29:04:020514:101	Российская Федерация, Архангельская область, муниципальный округ Виноградовский, поселок Березник, квартал Жилой массив Березовка, земельный участок 38
		29:04:020514:437	Архангельская область, Виноградовский район, МО "Березниковское", п. Березник, ул. Дружбы, д. 20 а, стр. 1
		29:04:020514:350	Местоположение установлено относительно ориентира, расположенного за пределами участка. Почтовый адрес ориентира: Архангельская область, Виноградовский район, р.п. Березник.
		29:04:020514:557	Российская Федерация, Архангельская область, муниципальный округ Виноградовский, поселок Березник, квартал Жилой массив Березовка, земельный участок 92А
		29:04:020515:171	Российская Федерация, Архангельская область, муниципальный округ Виноградовский, поселок Березник, улица Полевая, земельный участок

		11/1
29:04:021001:1193		Местоположение установлено относительно ориентира, расположенного в границах участка. Почтовый адрес ориентира: Архангельская область, Виноградовский район, МО «Березниковское», п. Березник, ул. Профсоюзная, № 20-а.
29:04:020515:167		Российская Федерация, Архангельская область, муниципальный округ Виноградовский, поселок Березник, улица Полевая, земельный участок 16А
29:04:020516:14		Российская Федерация, Архангельская область, муниципальный округ Виноградовский, поселок Березник, улица Заводская, земельный участок 9
29:04:020517:270		Российская Федерация, Архангельская область, Виноградовский муниципальный район, Березниковское сельское поселение, п. Березник, ул. Массив Придорожный-2, земельный участок 2г
29:04:020515:403		Архангельская область, Виноградовский район, МО "Березниковское", п. Березник, ул. Ольховка-2, дом 7, строение 1
29:04:020515:5		Российская Федерация, Архангельская область, муниципальный округ Виноградовский, поселок Березник, квартал Жилой массив Ольховка-2, земельный участок 7/1
29:04:020515:3		Российская Федерация, Архангельская область, муниципальный округ Виноградовский, поселок Березник, квартал Жилой массив Ольховка-2, земельный участок 11
29:04:020515:8		Российская Федерация, Архангельская область, муниципальный округ Виноградовский, поселок Березник, квартал Жилой массив Ольховка-2, земельный участок 12
29:04:021001:1236		Местоположение установлено относительно ориентира, расположенного за пределами участка. Почтовый адрес ориентира: Архангельская область, Виноградовский район, МО "Березниковское", п. Березник, ул. Мелиораторов, дом 3.

		29:04:021001:1384	Российская Федерация, Архангельская область, муниципальный округ Виноградовский, поселок Березник, улица Мелиораторов, земельный участок 11
		29:04:020514:5	Российская Федерация, Архангельская область, муниципальный округ Виноградовский, поселок Березник, улица Дружбы, земельный участок 20А
		29:04:021001:75	Российская Федерация, Архангельская область, муниципальный округ Виноградовский, поселок Березник, улица Профсоюзная, земельный участок 23
		29:04:020514:38	Российская Федерация, Архангельская область, муниципальный округ Виноградовский, поселок Березник, улица Дружбы, земельный участок 20
		29:04:000000:904	Архангельская область, Виноградовский район, МО "Березниковское", р.п. Березник, ул. Ольховка-2, дом 5, строение 1
		29:04:020515:223	Российская Федерация, Архангельская область, муниципальный округ Виноградовский, поселок Березник, квартал Жилой массив Ольховка-2, земельный участок 5/3
		29:04:020302:103	Местоположение установлено относительно ориентира, расположенного в границах участка. Почтовый адрес ориентира: обл. Архангельская, р-н Виноградовский, д. Нижнее Чажестрово, кв-л Энергетиков, дом 10.
		29:04:020516:28	Российская Федерация, Архангельская область, муниципальный округ Виноградовский, поселок Березник, улица Заводская, земельный участок 28
		29:04:020516:590	Архангельская область, Виноградовский муниципальный район, Березниковское городское поселение, рп. Березник, ул. Заводская, д.27/3
		29:04:020515:6	Российская Федерация, Архангельская область, муниципальный округ Виноградовский, поселок Березник, квартал Жилой массив Ольховка-2, земельный участок 7/2

		29:04:020514:86	Российская Федерация, Архангельская область, муниципальный округ Виноградовский, поселок Березник, квартал Жилой массив Березовка, земельный участок 76А
		29:04:021001:60	Российская Федерация, Архангельская область, муниципальный округ Виноградовский, поселок Березник, улица Мелиораторов, земельный участок 9/2
		29:04:000000:1 (29:04:020516:17,29 :04:021001:38,29:04 :020517:9)	Архангельская область, Виноградовский район, трасса Москва-Архангельск
		29:04:020515:464	Российская Федерация, Архангельская область, муниципальный округ Виноградовский, поселок Березник, квартал Жилой массив Ольховка-2, земельный участок 6Б
		29:04:020701:142	Российская Федерация, Архангельская область, муниципальный округ Виноградовский, поселок Березник, улица Массив Придорожный-4, земельный участок 7А
		29:04:020514:584	Российская Федерация, Архангельская область, муниципальный округ Виноградовский, поселок Березник, квартал Жилой массив Березовка, земельный участок 15
		29:04:021001:1694	Российская Федерация, Архангельская область, муниципальный округ Виноградовский, поселок Березник, улица Школьная, земельный участок 1Б
		29:04:020515:70	Российская Федерация, Архангельская область, м.о. Виноградовский, п. Березник, ул. Полевая, з/у 26
		29:04:020515:201	Архангельская область, Виноградовский район, МО "Березниковское", р.п. Березник, массив "Ольховка-2", ориентировочно в 15 метрах на Северо-Восток от жилого дома № 7
		29:04:020517:269	Российская Федерация, Архангельская область, Виноградовский муниципальный район, Березниковское сельское поселение, п. Березник, ул. Массив Придорожный-2, земельный участок 2д
		29:04:020516:111	Российская Федерация,

			Архангельская область, Виноградовский район, Березниковское лесничество, Виноградовское участковое лесничество (участок совхоз Березниковский), квартал 4ч
		29:04:020302:111	Российская Федерация, Архангельская область, Виноградовский район, Березниковское лесничество, Виноградовское участковое лесничество (участок совхоз Березниковский) квартал 3ч
		29:04:020701:28	Российская Федерация, Архангельская область, Виноградовский район, Березниковское лесничество, Виноградовское участковое лесничество (участок совхоз Березниковский), кварталы 5ч, 7ч
		29:04:020517:83	Российская Федерация, Архангельская область, Виноградовский район, Березниковское лесничество, Виноградовское участковое лесничество (участок совхоз Березниковский), квартал 5ч
		29:04:020516:11	обл. Архангельская, р-н Виноградовский, пгт. Березник, ул. Заводская, дом 4 б,в,г,ж
		29:04:021001:1173	Российская Федерация, Архангельская область, муниципальный округ Виноградовский, поселок Березник, улица Мелиораторов, земельный участок ба
		29:04:021001:51	Российская Федерация, Архангельская область, муниципальный округ Виноградовский, поселок Березник, квартал Жилой массив Сельхоз, земельный участок 14
		29:04:021001:1701	Российская Федерация, Архангельская область, муниципальный округ Виноградовский, поселок Березник, квартал Жилой массив Сельхоз, земельный участок 7А
		29:04:020516:619	Российская Федерация, Архангельская область, муниципальный округ Виноградовский, поселок Березник, улица Заводская, земельный участок 1Е
		29:04:020515:503	Российская Федерация, Архангельская область, муниципальный округ Виноградовский, поселок Березник,

			улица Зелёная, земельный участок 23Б
		29:04:020514:587	Российская Федерация, Архангельская область, муниципальный округ Виноградовский, поселок Березник, улица Жилой массив Березовка, земельный участок 38А
		29:04:020516:625	Российская Федерация, Архангельская область, муниципальный округ Виноградовский, поселок Березник, улица Заводская, земельный участок 6
		29:04:020517:272	Российская Федерация, Архангельская область, м.о. Виноградовский, поселок Березник, улица Массив Придорожный-1
		29:04:020515:465	Российская Федерация, Архангельская область, муниципальный округ Виноградовский, поселок Березник, улица Зелёная, земельный участок 2Б
		29:04:021001:1696	Российская Федерация, Архангельская область, муниципальный округ Виноградовский, поселок Березник, улица Мелиораторов, земельный участок 1А
		29:04:020515:466	Российская Федерация, Архангельская область, муниципальный округ Виноградовский, поселок Березник, улица Магистральная - 1, земельный участок 1
		29:04:020515:108	Российская Федерация, Архангельская область, муниципальный округ Виноградовский, поселок Березник, улица Полевая, земельный участок 19/1
		29:04:000000:1014	Российская Федерация, Архангельская область, муниципальный округ Виноградовский, поселок Березник, улица Советская, земельный участок 1
		29:04:020515:472	Российская Федерация, Архангельская область, муниципальный округ Виноградовский, поселок Березник, улица Магистральная - 2, земельный участок 1
		29:04:020516:617	Российская Федерация, Архангельская область, муниципальный округ Виноградовский, поселок Березник, улица Заводская, земельный участок

		1Д
	29:04:020515:478	Российская Федерация, Архангельская область, муниципальный округ Виноградовский, поселок Березник, улица Луговая, земельный участок 2А
	29:04:020517:271	Российская Федерация, Архангельская область, муниципальный округ Виноградовский, поселок Березник, улица Массив Придорожный-2, земельный участок 2е
	29:04:020517:3	обл. Архангельская, р-н Виноградовский, пгт. Березник, массив "Придорожный-2"
	29:04:020515:257	Российская Федерация, Архангельская область, муниципальный округ Виноградовский, поселок Березник, улица Зелёная, земельный участок 21
	29:04:020511:28	Российская Федерация, Архангельская область, муниципальный округ Виноградовский, поселок Березник, улица Свободы, земельный участок 19В
	29:04:020514:357	Местоположение установлено относительно ориентира, расположенного за пределами участка. Почтовый адрес ориентира: Архангельская область, Виноградовский район, р.п. Березник.
	29:04:021001:85	Российская Федерация, Архангельская область, муниципальный округ Виноградовский, поселок Березник, микрорайон Телевышка, земельный участок 4
	29:04:020509:1065	Российская Федерация, Архангельская область, муниципальный округ Виноградовский, поселок Березник, переулок Новый, земельный участок 29
	29:04:000000:955	Российская Федерация, Архангельская область, муниципальный округ Виноградовский, поселок Березник, улица Профсоюзная, земельный участок 30
	29:04:020515:443	Российская Федерация, Архангельская область, м.о. Виноградовский, п Березник, ул Зелёная, з/у 21/2
	29:04:020516:602	Российская Федерация, Архангельская область,

			муниципальный округ Виноградовский, поселок Березник, квартал Жилой массив Ольховка-2, земельный участок 5/2
		29:04:020516:100	Российская Федерация, Архангельская область, муниципальный округ Виноградовский, поселок Березник, квартал Жилой массив Ольховка-2, земельный участок 5
		29:04:020701:29	Российская Федерация, Архангельская область, муниципальный округ Виноградовский, поселок Березник, квартал Придорожный, земельный участок 8
		29:04:020514	
		29:04:020503	
		29:04:020515	
		29:04:020516	
		29:04:020509	
		29:04:020505	
		29:04:020517	
		29:04:021001	
		29:04:020511	
		29:04:020701	
		29:04:020508	
		29:04:020302	
10	<b>Право, на котором инженерное сооружение принадлежит заявителю (если подано ходатайство об установлении публичного сервитута для реконструкции, капитального ремонта или эксплуатации указанного инженерного сооружения, реконструкции или капитального ремонта участка (части) инженерного сооружения, являющегося линейным объектом) (предоставление правоустанавливающих документов на линейный объект не требуется в случае, если ходатайство об установлении публичного сервитута подано в соответствии со статьей 3.9 Федерального закона от 25 октября 2001 г. N 137-ФЗ "О введении в действие Земельного кодекса Российской Федерации) собственность</b>		
11	<b>Сведения о способах представления результатов рассмотрения ходатайства:</b>		
	в виде электронного документа, который направляется уполномоченным органом заявителю посредством <b><u>электронной почты</u></b>	да — (да/нет) —	
	в виде бумажного документа, который заявитель получает непосредственно при личном обращении или <b><u>посредством почтового отправления</u></b>	да — (да/нет) —	
12	<b>Документы, прилагаемые к ходатайству:</b>		
	1. Электронный документ, содержащий сведения о границах публичного сервитута, включающий графическое описание местоположения границ публичного сервитута и перечень координат характерных точек этих границ в МСК-29		
	2. Доверенность № 0126911А-7СС6-40АА-ВА6Е-552013BD8ЕВЕ от 17.12.2025 г.		

	<p>3. Свидетельство о государственной регистрации права 29 АК № 219981, выданное 11.07.2008 г. Управлением Федеральной регистрационной службой по Архангельской области и Ненецкому автономному округу.</p> <p>4. Технический паспорт от 16.04.2002 г.</p> <p>5. Уведомление об изменении наименования организации № МР2/2/07/1/4883 от 26.08.2021 г.</p>		
13	<p><b>Подтверждаю согласие на обработку персональных данных (сбор, систематизацию, накопление, хранение, уточнение (обновление, изменение), использование, распространение (в том числе передачу), обезличивание, блокирование, уничтожение персональных данных, а также иных действий, необходимых для обработки персональных данных в соответствии с законодательством Российской Федерации), в том числе в автоматизированном режиме</b></p>		
14	<p><b>Подтверждаю, что сведения, указанные в настоящем ходатайстве, на дату представления ходатайства достоверны; документы (копии документов) и содержащиеся в них сведения соответствуют требованиям, установленным статьей 39.41 Земельного кодекса Российской Федерации</b></p>		
15	<b>Подпись:</b>	<b>Дата:</b>	
	 <p>(подпись)</p>	<p><u>Уханов Ю.А.</u>  (инициалы, фамилия)</p>	<p><u>30.01.2026 г.</u></p>

**ГРАФИЧЕСКОЕ ОПИСАНИЕ**  
местоположения границ публичного сервитута

Публичный сервитут для эксплуатации объекта электросетевого хозяйства "ВЛ-10 кВ № 1 от ПС "Дв.Березник"  
(наименование объекта, местоположение границ которого описано (далее - объект))

**Раздел 1**

Сведения об объекте		
№ п/п	Характеристики объекта	Описание характеристик
1	2	3
1	Местоположение объекта	Архангельская область, муниципальный округ Виноградовский
2	Площадь объекта +/- величина погрешности определения площади (P+/- Дельта P)	419623 кв.м ± 135.37 кв.м
3	Иные характеристики объекта	–

**Раздел 2**

Сведения о местоположении границ объекта					
1. Система координат <u>МСК-29, зона 3, 6 градусная</u>					
2. Сведения о характерных точках границ объекта					
Обозначение характерных точек границ	Координаты, м		Метод определения координат характерной точки	Средняя квадратическая погрешность положения характерной точки (M <sub>t</sub> ), м	Описание обозначения точки на местности (при наличии)
	X	Y			
1	2	3	4	5	6
1	466092.79	3327074.86	Метод спутниковых геодезических измерений (определений)	0.10	–
2	466092.53	3327076.99	Метод спутниковых геодезических измерений (определений)	0.10	–
3	466103.59	3327117.87	Метод спутниковых геодезических измерений (определений)	0.10	–
4	466040.84	3327112.35	Метод спутниковых геодезических измерений (определений)	0.10	–
5	465999.87	3327110.98	Метод спутниковых геодезических измерений (определений)	0.10	–
6	465891.14	3327145.62	Метод спутниковых геодезических измерений (определений)	0.10	–
7	465629.09	3327229.18	Метод спутниковых геодезических измерений (определений)	0.10	–
8	465495.20	3327271.87	Метод спутниковых геодезических измерений (определений)	0.10	–
9	465294.70	3327335.76	Метод спутниковых геодезических измерений (определений)	0.10	–
10	465154.73	3327380.38	Метод спутниковых геодезических измерений (определений)	0.10	–
11	465042.07	3327416.25	Метод спутниковых геодезических измерений (определений)	0.10	–
12	464911.22	3327457.86	Метод спутниковых геодезических измерений (определений)	0.10	–
13	464778.06	3327500.22	Метод спутниковых геодезических измерений (определений)	0.10	–
14	464716.82	3327519.68	Метод спутниковых геодезических измерений (определений)	0.10	–
15	464647.76	3327541.65	Метод спутниковых геодезических измерений (определений)	0.10	–
16	464582.91	3327562.28	Метод спутниковых геодезических измерений (определений)	0.10	–
17	464456.40	3327602.51	Метод спутниковых геодезических измерений (определений)	0.10	–
18	464382.96	3327625.85	Метод спутниковых геодезических измерений (определений)	0.10	–
19	464319.94	3327645.91	Метод спутниковых геодезических измерений (определений)	0.10	–
20	464246.22	3327669.36	Метод спутниковых геодезических измерений (определений)	0.10	–
21	464154.72	3327734.64	Метод спутниковых геодезических измерений (определений)	0.10	–
22	463987.22	3327854.17	Метод спутниковых геодезических измерений (определений)	0.10	–
23	463877.88	3327932.19	Метод спутниковых геодезических измерений (определений)	0.10	–
24	463763.91	3328013.51	Метод спутниковых геодезических измерений (определений)	0.10	–











360	462225.48	3329089.72	Метод спутниковых геодезических измерений (определений)	0.10	–
361	462289.35	3329043.74	Метод спутниковых геодезических измерений (определений)	0.10	–
362	462570.54	3328841.26	Метод спутниковых геодезических измерений (определений)	0.10	–
363	462687.77	3328756.84	Метод спутниковых геодезических измерений (определений)	0.10	–
364	462797.90	3328677.54	Метод спутниковых геодезических измерений (определений)	0.10	–
365	462964.11	3328557.86	Метод спутниковых геодезических измерений (определений)	0.10	–
366	463017.72	3328519.25	Метод спутниковых геодезических измерений (определений)	0.10	–
367	463137.73	3328433.62	Метод спутниковых геодезических измерений (определений)	0.10	–
368	463307.38	3328312.56	Метод спутниковых геодезических измерений (определений)	0.10	–
369	463468.89	3328197.31	Метод спутниковых геодезических измерений (определений)	0.10	–
370	463641.03	3328074.47	Метод спутниковых геодезических измерений (определений)	0.10	–
371	463751.27	3327995.81	Метод спутниковых геодезических измерений (определений)	0.10	–
372	463865.24	3327914.49	Метод спутниковых геодезических измерений (определений)	0.10	–
373	463974.58	3327836.47	Метод спутниковых геодезических измерений (определений)	0.10	–
374	464142.08	3327716.94	Метод спутниковых геодезических измерений (определений)	0.10	–
375	464236.36	3327649.67	Метод спутниковых геодезических измерений (определений)	0.10	–
376	464313.34	3327625.19	Метод спутниковых геодезических измерений (определений)	0.10	–
377	464376.36	3327605.14	Метод спутниковых геодезических измерений (определений)	0.10	–
378	464449.80	3327581.79	Метод спутниковых геодезических измерений (определений)	0.10	–
379	464576.31	3327541.56	Метод спутниковых геодезических измерений (определений)	0.10	–
380	464641.16	3327520.93	Метод спутниковых геодезических измерений (определений)	0.10	–
381	464710.22	3327498.96	Метод спутниковых геодезических измерений (определений)	0.10	–
382	464771.46	3327479.50	Метод спутниковых геодезических измерений (определений)	0.10	–
383	464904.63	3327437.14	Метод спутниковых геодезических измерений (определений)	0.10	–
384	465035.47	3327395.53	Метод спутниковых геодезических измерений (определений)	0.10	–
385	465148.11	3327359.66	Метод спутниковых геодезических измерений (определений)	0.10	–
386	465288.10	3327315.04	Метод спутниковых геодезических измерений (определений)	0.10	–
387	465488.60	3327251.15	Метод спутниковых геодезических измерений (определений)	0.10	–
388	465622.49	3327208.46	Метод спутниковых геодезических измерений (определений)	0.10	–
389	465884.53	3327124.90	Метод спутниковых геодезических измерений (определений)	0.10	–
390	465997.31	3327088.98	Метод спутниковых геодезических измерений (определений)	0.10	–
391	466042.55	3327092.42	Метод спутниковых геодезических измерений (определений)	0.10	–
392	466076.80	3327095.43	Метод спутниковых геодезических измерений (определений)	0.10	–
393	466072.20	3327078.46	Метод спутниковых геодезических измерений (определений)	0.10	–
394	466073.06	3327071.45	Метод спутниковых геодезических измерений (определений)	0.10	–
1	466092.79	3327074.86	Метод спутниковых геодезических измерений (определений)	0.10	–

3. Сведения о характерных точках части (частей) границы объекта

Обозначение характерных точек части границы	Координаты, м		Метод определения координат характерной точки	Средняя квадратическая погрешность положения характерной точки (M <sub>Г</sub> ), м	Описание обозначения точки на местности (при наличии)
	X	Y			
1	2	3	4	5	6
–	–	–	–	–	–

Схема расположения границ публичного сервитута объекта

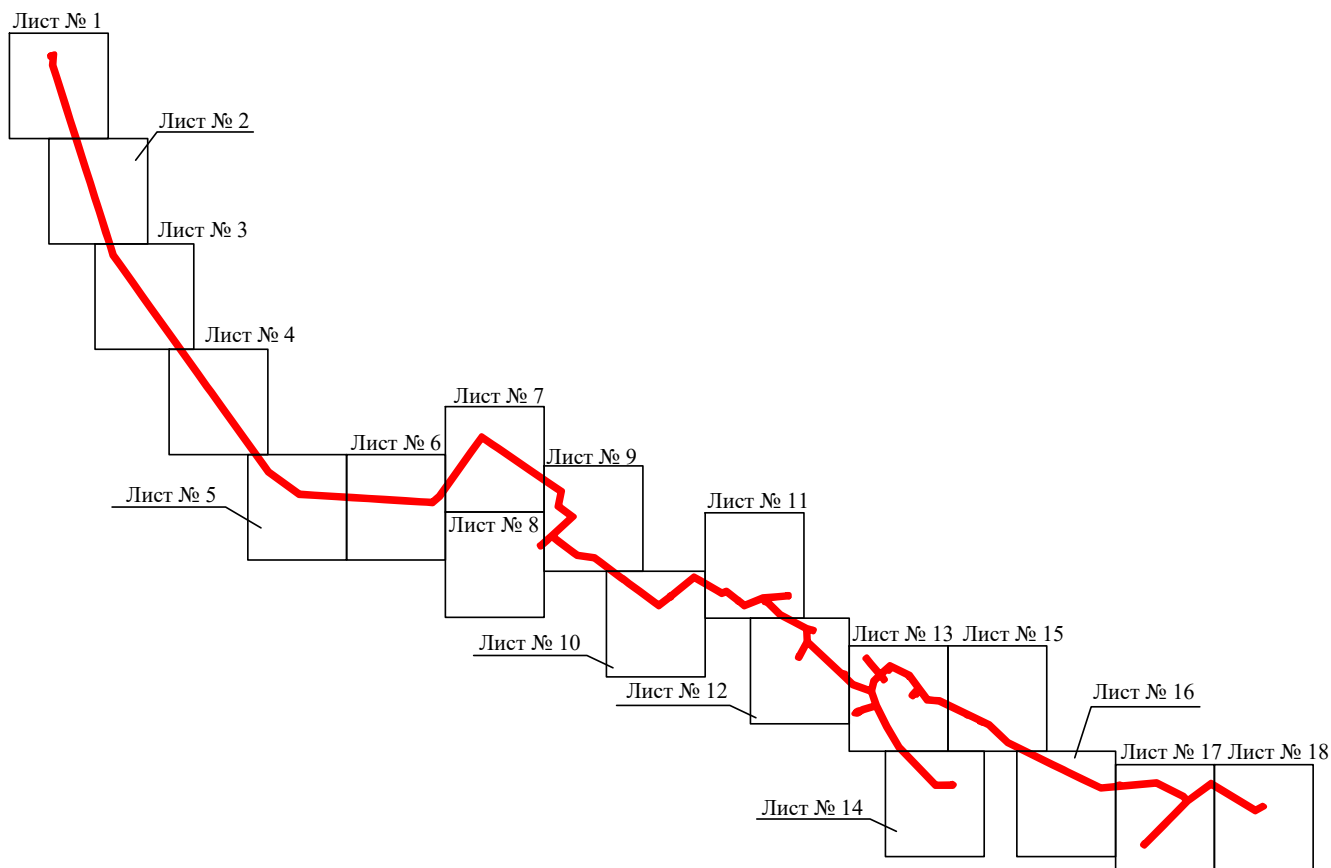

Масштаб 1:70000

Используемые условные знаки и обозначения:

- - граница публичного сервитута
- - граница кадастрового деления
- - граница населенного пункта, муниципального образования
- - граница земельного участка, имеющегося в ЕГРН
- - граница ОКС, имеющаяся в ЕГРН
- - граница охранной зоны, имеющейся в ЕГРН
- 29:04:010101:34 - кадастровый номер земельного участка, имеющегося в ЕГРН
- 29:04:010101 - номер кадастрового квартала
- 1 • - обозначение характерных точек границ

Схема расположения границ публичного сервитута объекта

Лист № 1



Масштаб 1:5000

Используемые условные знаки и обозначения:

- - граница публичного сервитута
- - граница кадастрового деления
- - граница населенного пункта, муниципального образования
- - граница земельного участка, имеющегося в ЕГРН
- - граница ОКС, имеющаяся в ЕГРН
- - граница охранной зоны, имеющейся в ЕГРН
- 29:04:010101:34  
:34 - кадастровый номер земельного участка, имеющегося в ЕГРН
- 29:04:010101 - номер кадастрового квартала
- 1 ● - обозначение характерных точек границ

Схема расположения границ публичного сервитута объекта

Лист № 2

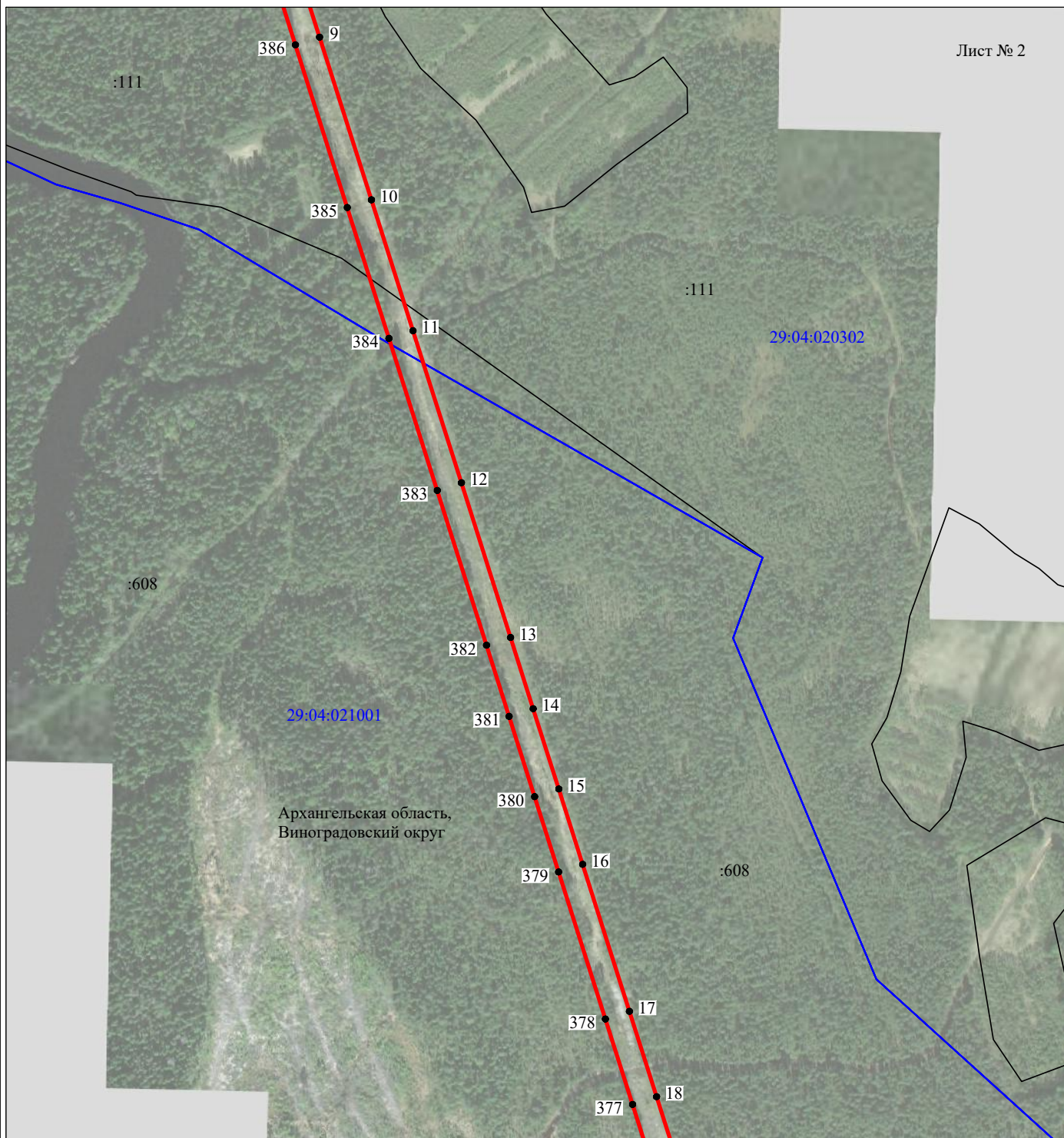

Масштаб 1:5000

Используемые условные знаки и обозначения:

- - граница публичного сервитута
- - граница кадастрового деления
- - граница населенного пункта, муниципального образования
- - граница земельного участка, имеющегося в ЕГРН
- - граница ОКС, имеющаяся в ЕГРН
- - граница охранной зоны, имеющейся в ЕГРН
- 29:04:010101:34  
:34 - кадастровый номер земельного участка, имеющегося в ЕГРН
- 29:04:010101 - номер кадастрового квартала
- 1 ● - обозначение характерных точек границ

Схема расположения границ публичного сервитута объекта

Лист № 3



Масштаб 1:5000

Используемые условные знаки и обозначения:

- - граница публичного сервитута
- - граница кадастрового деления
- - граница населенного пункта, муниципального образования
- - граница земельного участка, имеющегося в ЕГРН
- - граница ОКС, имеющаяся в ЕГРН
- - граница охранной зоны, имеющейся в ЕГРН
- 29:04:010101:34  
:34 - кадастровый номер земельного участка, имеющегося в ЕГРН
- 29:04:010101 - номер кадастрового квартала
- 1 ● - обозначение характерных точек границ

Схема расположения границ публичного сервитута объекта

Лист № 4

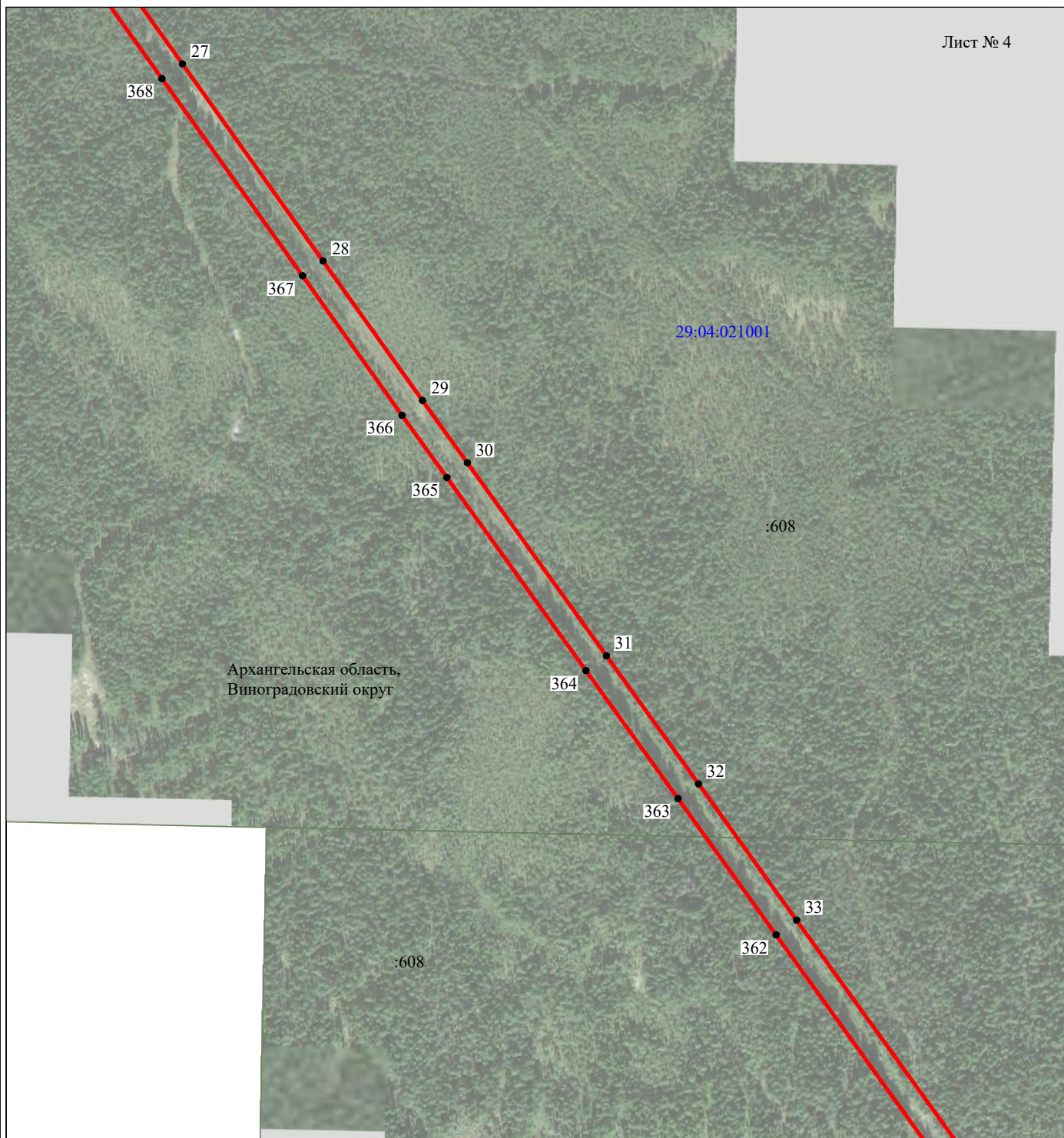

Масштаб 1:5000

Используемые условные знаки и обозначения:

- - граница публичного сервитута
- - граница кадастрового деления
- - граница населенного пункта, муниципального образования
- - граница земельного участка, имеющегося в ЕГРН
- - граница ОКС, имеющаяся в ЕГРН
- - граница охранной зоны, имеющейся в ЕГРН
- 29:04:010101:34  
:34 - кадастровый номер земельного участка, имеющегося в ЕГРН
- 29:04:010101 - номер кадастрового квартала
- 1 ● - обозначение характерных точек границ

Схема расположения границ публичного сервитута объекта

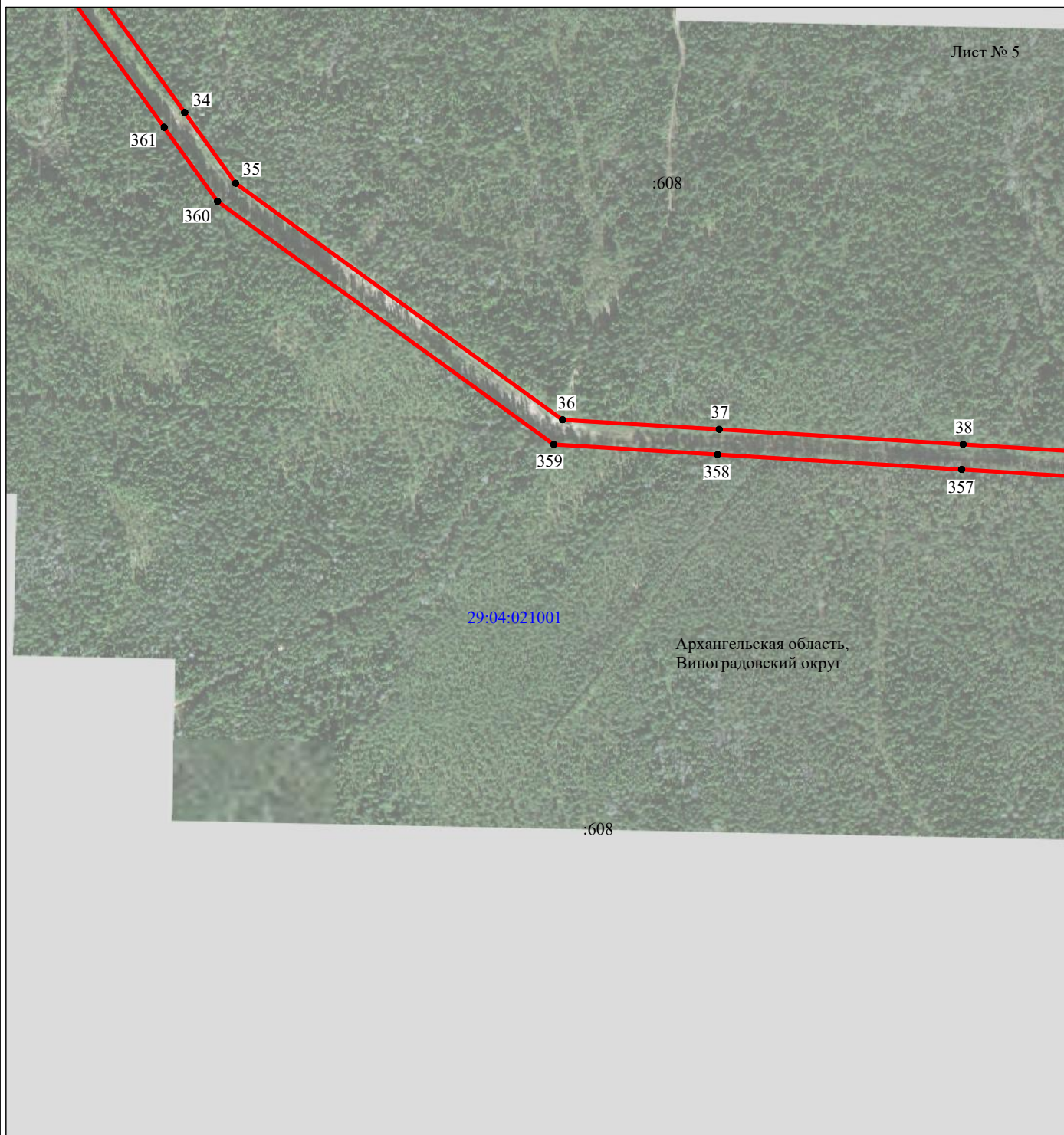

Масштаб 1:5000

Используемые условные знаки и обозначения:

- - граница публичного сервитута
- - граница кадастрового деления
- - граница населенного пункта, муниципального образования
- - граница земельного участка, имеющегося в ЕГРН
- - граница ОКС, имеющаяся в ЕГРН
- - граница охранной зоны, имеющейся в ЕГРН
- 29:04:010101:34 - кадастровый номер земельного участка, имеющегося в ЕГРН
- 29:04:010101 - номер кадастрового квартала
- 1 ● - обозначение характерных точек границ

Схема расположения границ публичного сервитута объекта

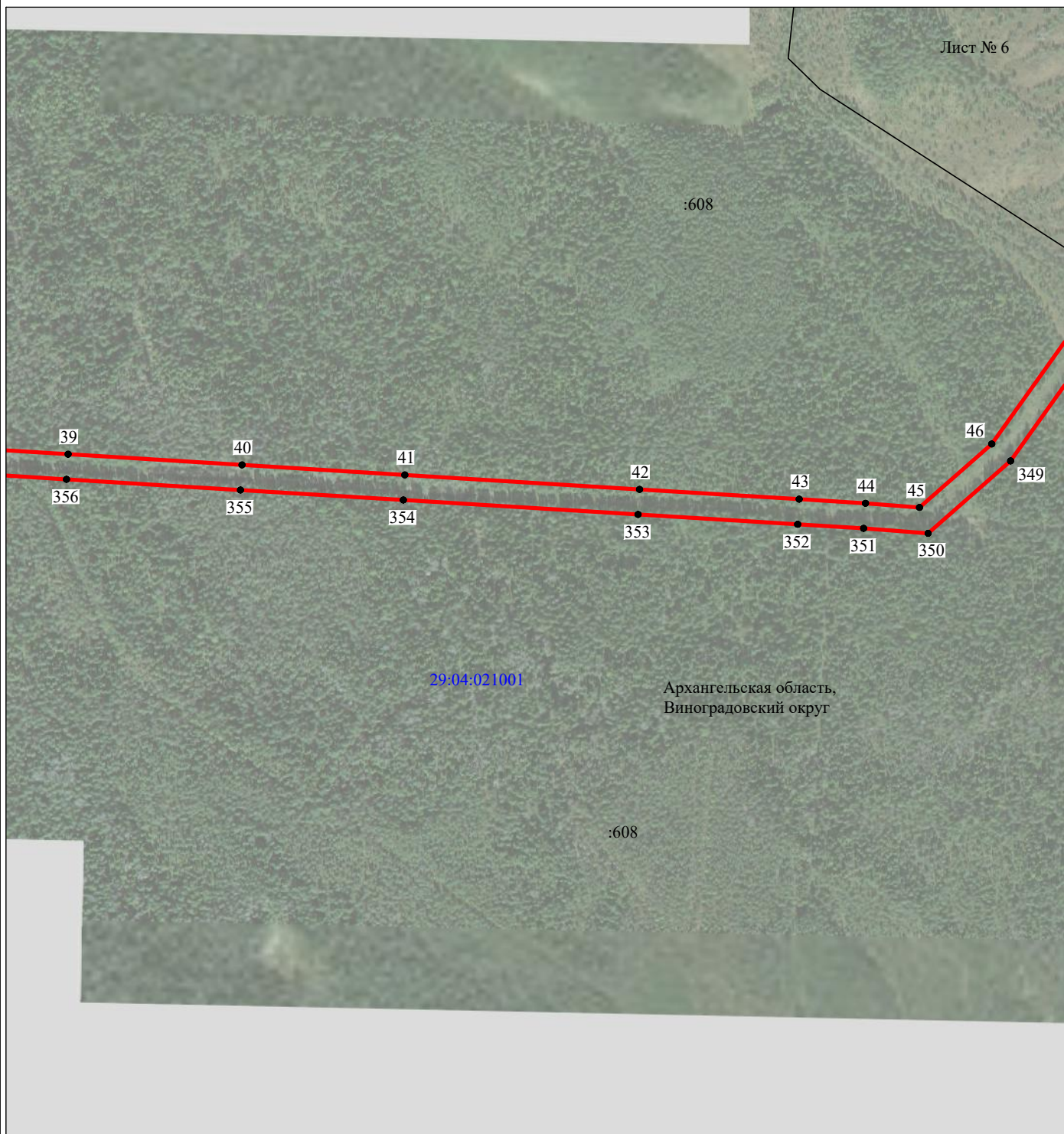

Масштаб 1:5000

Используемые условные знаки и обозначения:

- - граница публичного сервитута
- - граница кадастрового деления
- - граница населенного пункта, муниципального образования
- - граница земельного участка, имеющегося в ЕГРН
- - граница ОКС, имеющаяся в ЕГРН
- - граница охранной зоны, имеющейся в ЕГРН
- 29:04:010101:34 - кадастровый номер земельного участка, имеющегося в ЕГРН
- 29:04:010101 - номер кадастрового квартала
- 1 ● - обозначение характерных точек границ

Схема расположения границ публичного сервитута объекта

Лист № 7

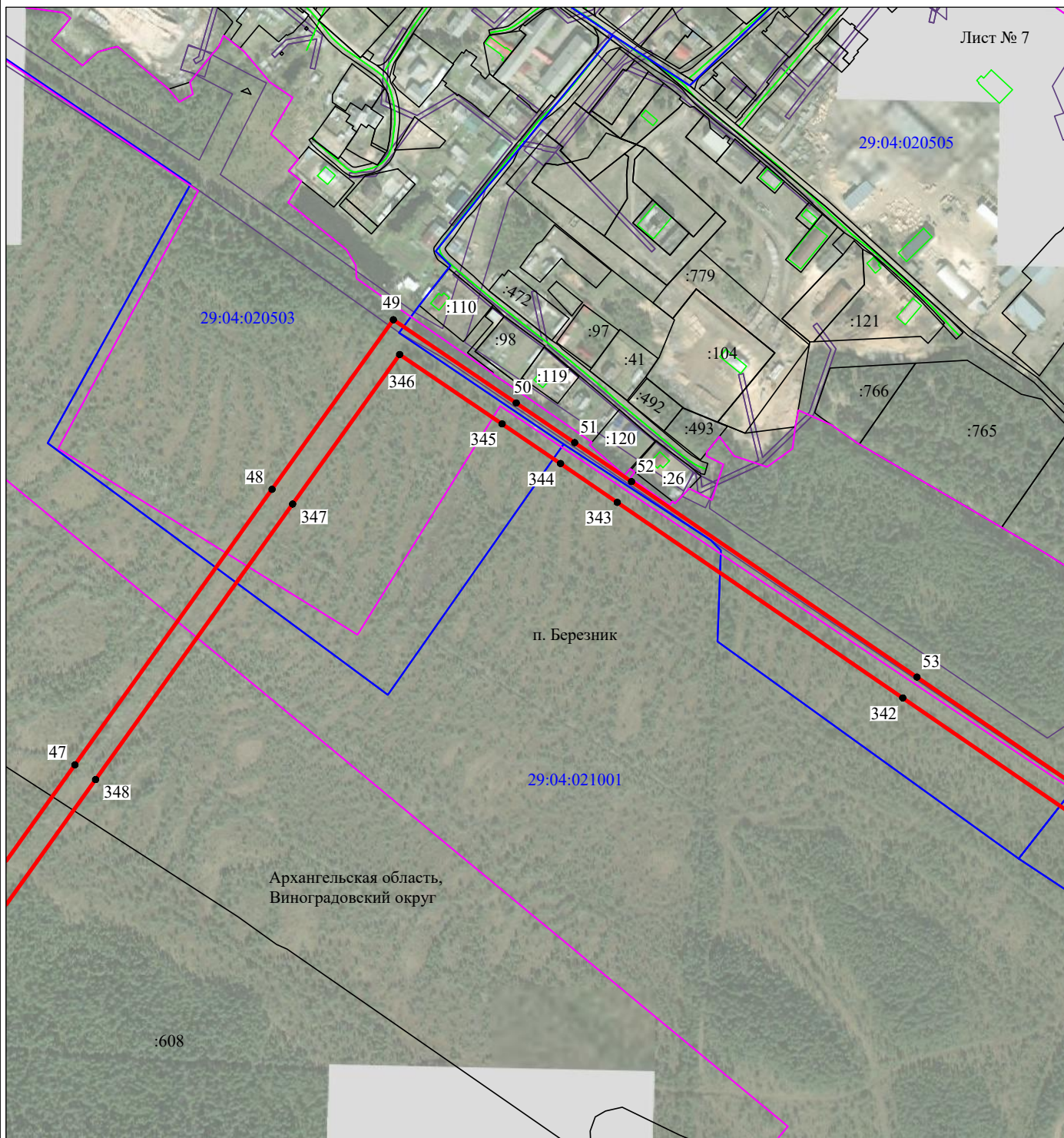

Масштаб 1:5000

Используемые условные знаки и обозначения:

- - граница публичного сервитута
- - граница кадастрового деления
- - граница населенного пункта, муниципального образования
- - граница земельного участка, имеющегося в ЕГРН
- - граница ОКС, имеющаяся в ЕГРН
- - граница охранной зоны, имеющейся в ЕГРН
- 29:04:010101:34  
:34 - кадастровый номер земельного участка, имеющегося в ЕГРН
- 29:04:010101 - номер кадастрового квартала
- 1 ● - обозначение характерных точек границ

Схема расположения границ публичного сервитута объекта

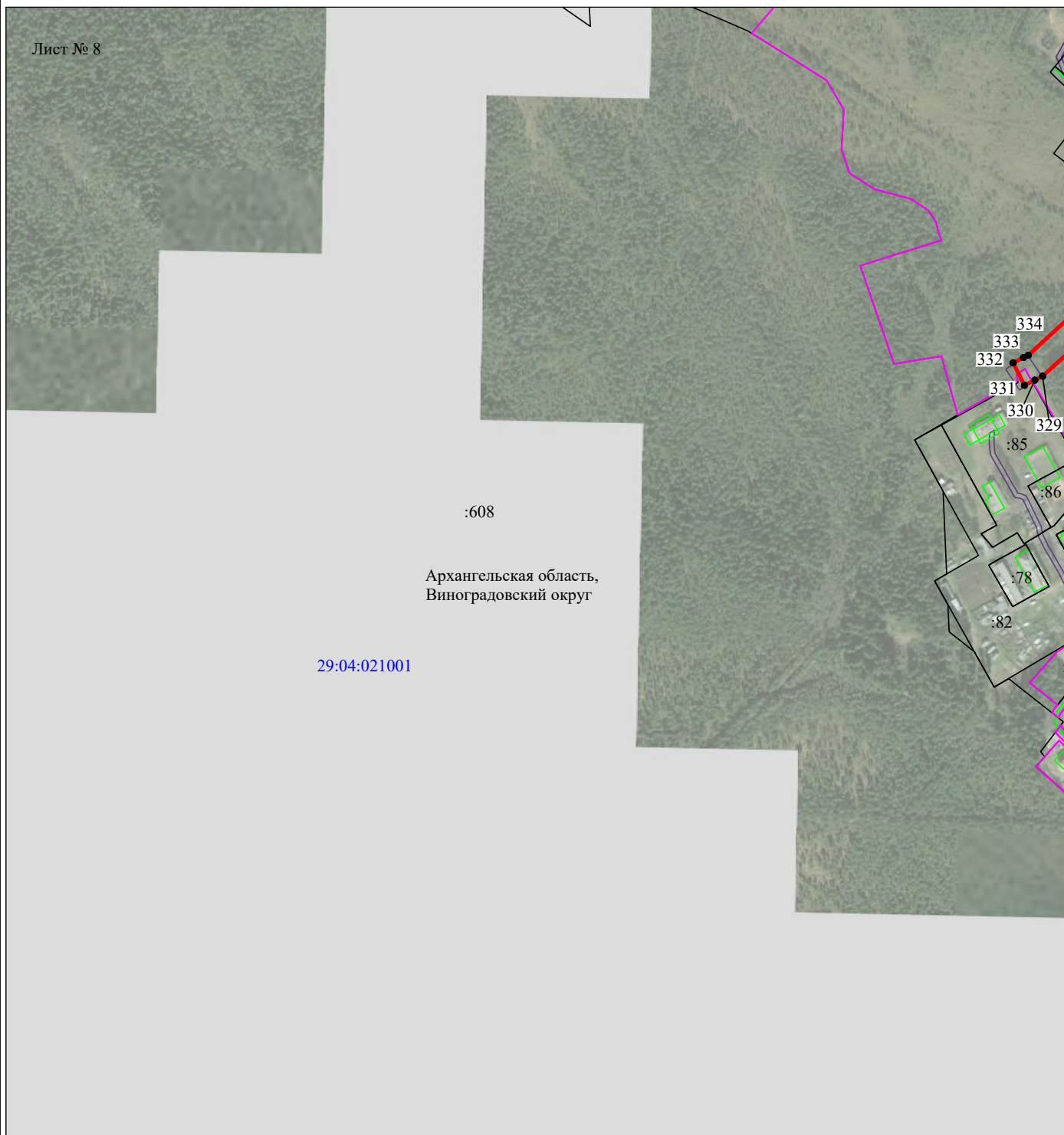

Масштаб 1:5000

Используемые условные знаки и обозначения:

- - граница публичного сервитута
- - граница кадастрового деления
- - граница населенного пункта, муниципального образования
- - граница земельного участка, имеющегося в ЕГРН
- - граница ОКС, имеющаяся в ЕГРН
- - граница охранной зоны, имеющейся в ЕГРН
- 29:04:010101:34 - кадастровый номер земельного участка, имеющегося в ЕГРН
- 29:04:010101 - номер кадастрового квартала
- 1 ● - обозначение характерных точек границ

Схема расположения границ публичного сервитута объекта

Лист № 9

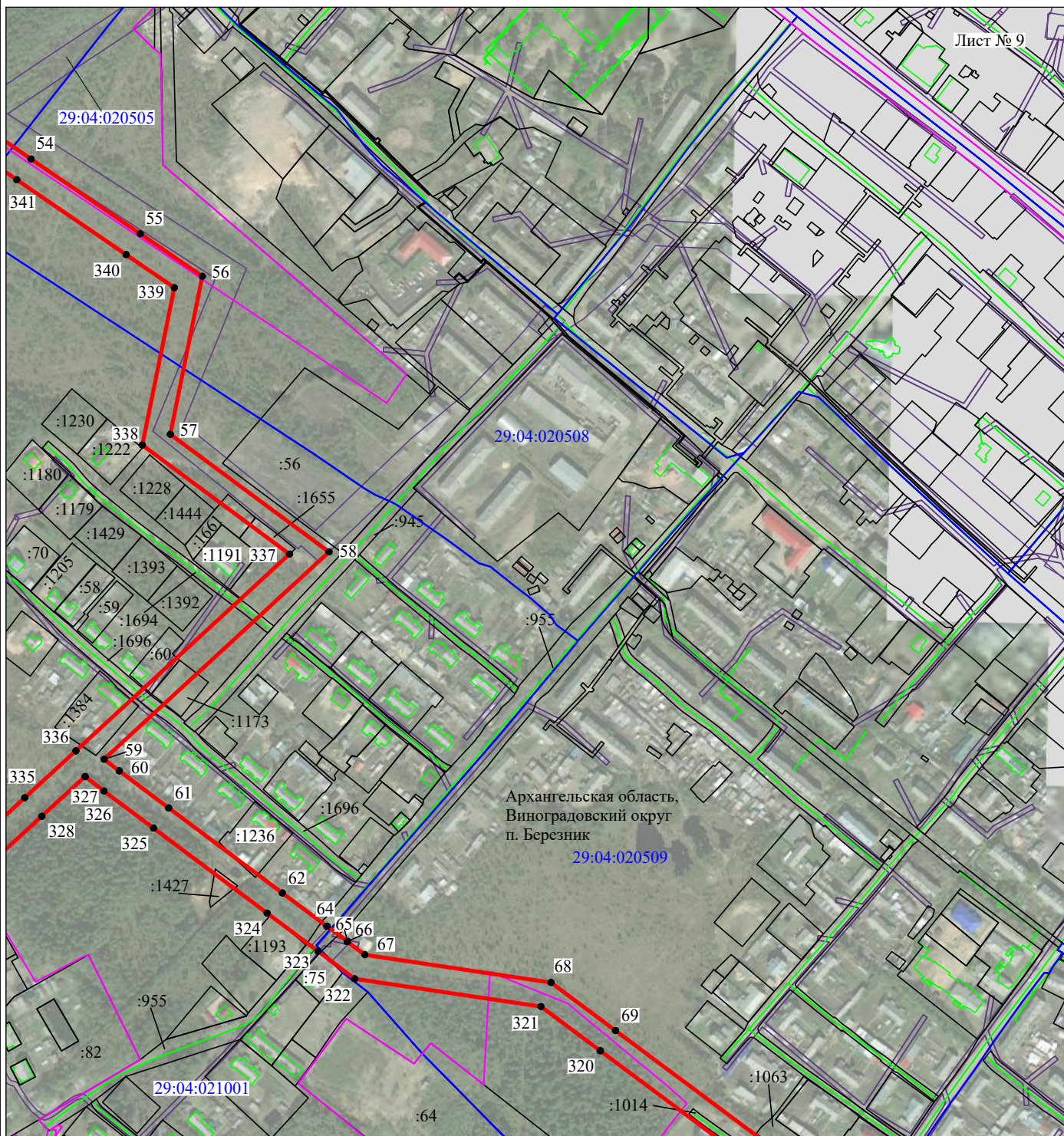

Масштаб 1:5000

Используемые условные знаки и обозначения:

- - граница публичного сервитута
- - граница кадастрового деления
- - граница населенного пункта, муниципального образования
- - граница земельного участка, имеющегося в ЕГРН
- - граница ОКС, имеющаяся в ЕГРН
- - граница охранной зоны, имеющейся в ЕГРН
- 29:04:010101:34  
:34 - кадастровый номер земельного участка, имеющегося в ЕГРН
- 29:04:010101 - номер кадастрового квартала
- 1 ● - обозначение характерных точек границ

Схема расположения границ публичного сервитута объекта



Масштаб 1:5000

Используемые условные знаки и обозначения:

- - граница публичного сервитута
- - граница кадастрового деления
- - граница населенного пункта, муниципального образования
- - граница земельного участка, имеющегося в ЕГРН
- - граница ОКС, имеющаяся в ЕГРН
- - граница охранной зоны, имеющейся в ЕГРН
- 29:04:010101:34 - кадастровый номер земельного участка, имеющегося в ЕГРН
- 29:04:010101 - номер кадастрового квартала
- 1 ● - обозначение характерных точек границ

Схема расположения границ публичного сервитута объекта

Лист № 11

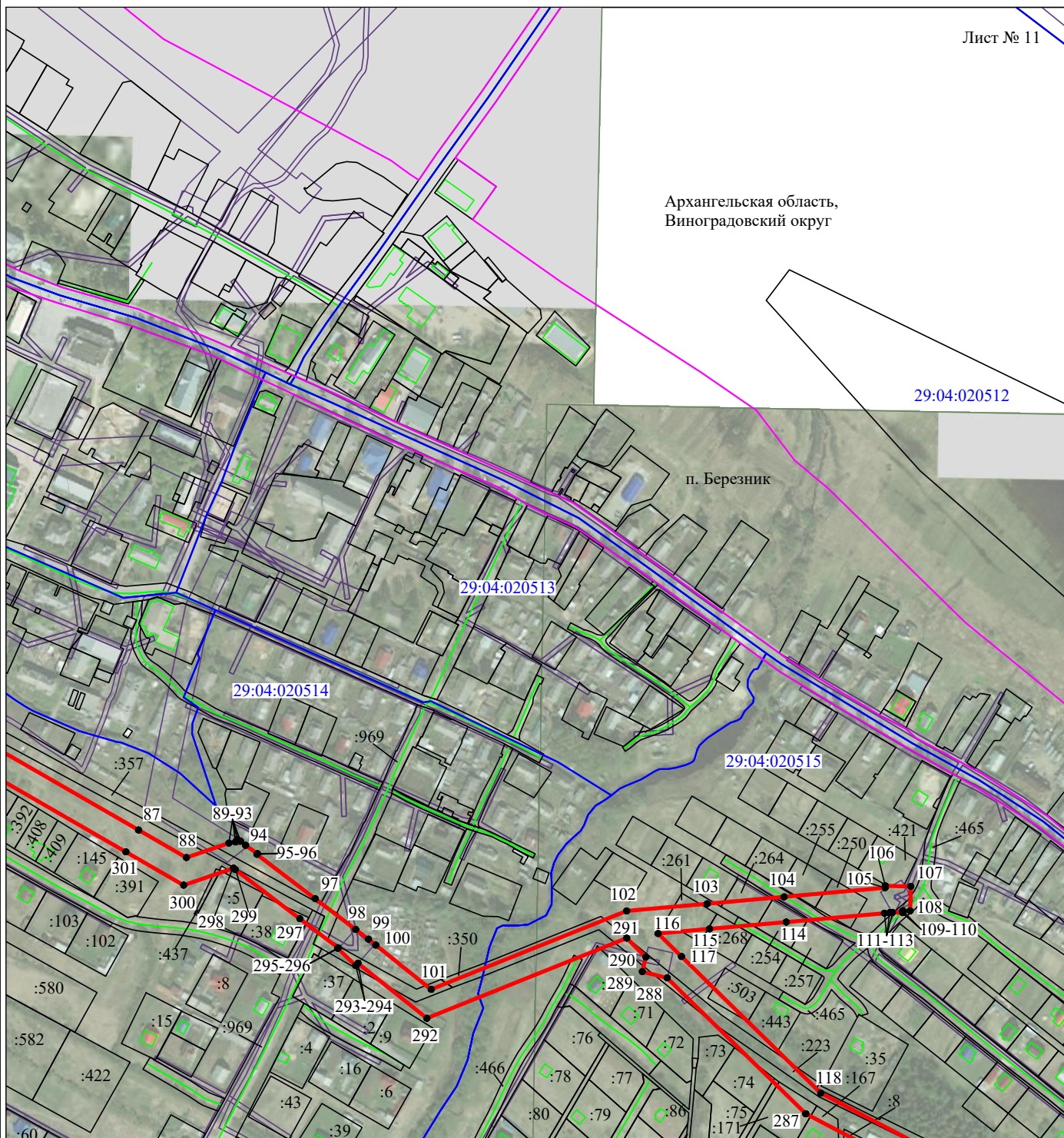

Масштаб 1:5000

Используемые условные знаки и обозначения:

- - граница публичного сервитута
- - граница кадастрового деления
- - граница населенного пункта, муниципального образования
- - граница земельного участка, имеющегося в ЕГРН
- - граница ОКС, имеющаяся в ЕГРН
- - граница охранной зоны, имеющейся в ЕГРН
- 29:04:010101:34  
:34 - кадастровый номер земельного участка, имеющегося в ЕГРН
- 29:04:010101 - номер кадастрового квартала
- 1 ● - обозначение характерных точек границ

Схема расположения границ публичного сервитута объекта

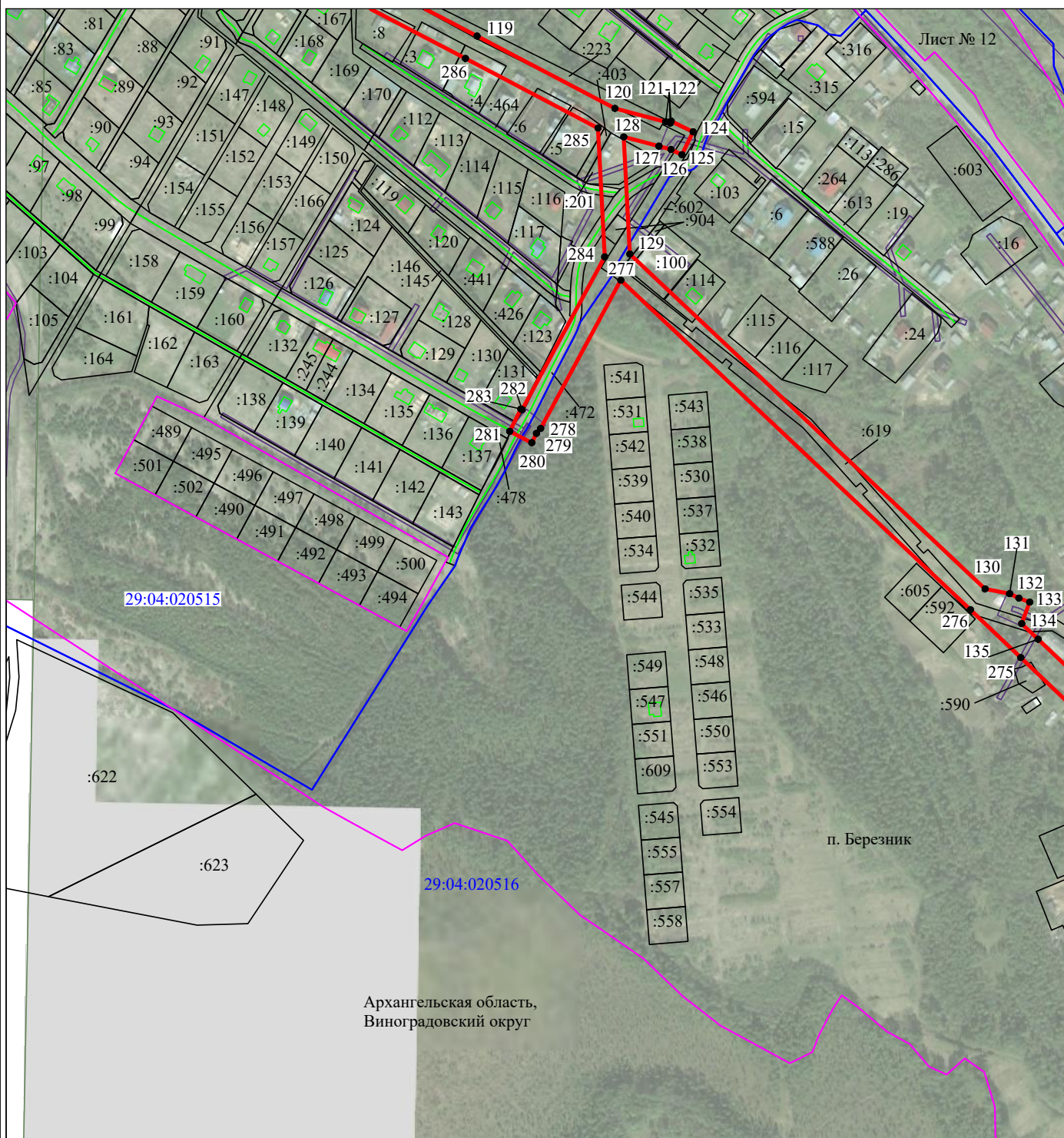

Масштаб 1:5000

Используемые условные знаки и обозначения:

- - граница публичного сервитута
- - граница кадастрового деления
- - граница населенного пункта, муниципального образования
- - граница земельного участка, имеющегося в ЕГРН
- - граница ОКС, имеющаяся в ЕГРН
- - граница охранной зоны, имеющейся в ЕГРН
- 29:04:010101:34 - кадастровый номер земельного участка, имеющегося в ЕГРН
- 29:04:010101 - номер кадастрового квартала
- 1 ● - обозначение характерных точек границ

Схема расположения границ публичного сервитута объекта

Лист № 13

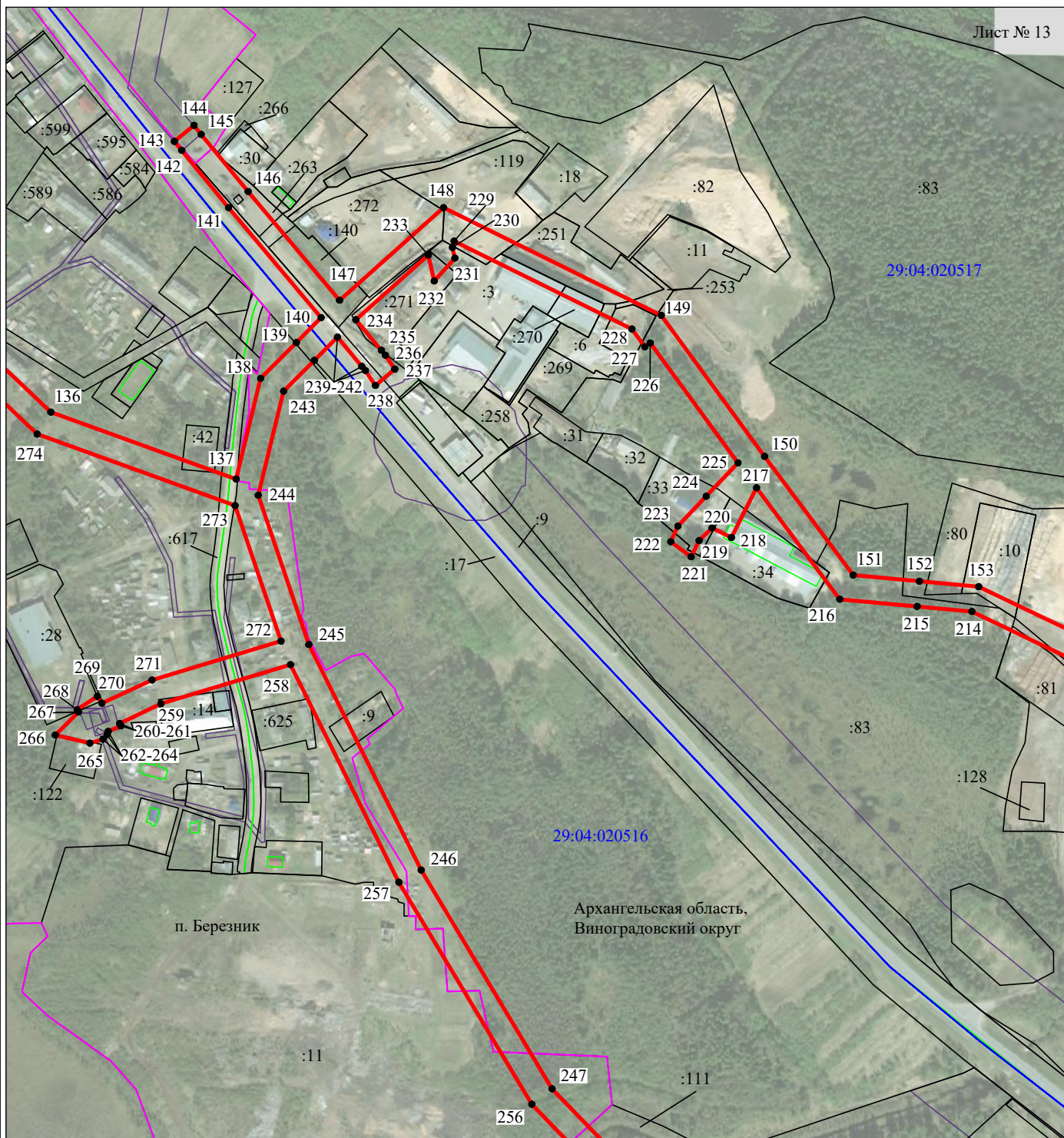

Масштаб 1:5000

Используемые условные знаки и обозначения:

- - граница публичного сервитута
- - граница кадастрового деления
- - граница населенного пункта, муниципального образования
- - граница земельного участка, имеющегося в ЕГРН
- - граница ОКС, имеющаяся в ЕГРН
- - граница охранной зоны, имеющейся в ЕГРН
- 29:04:010101:34  
:34 - кадастровый номер земельного участка, имеющегося в ЕГРН
- 29:04:010101 - номер кадастрового квартала
- 1 ● - обозначение характерных точек границ

Схема расположения границ публичного сервитута объекта

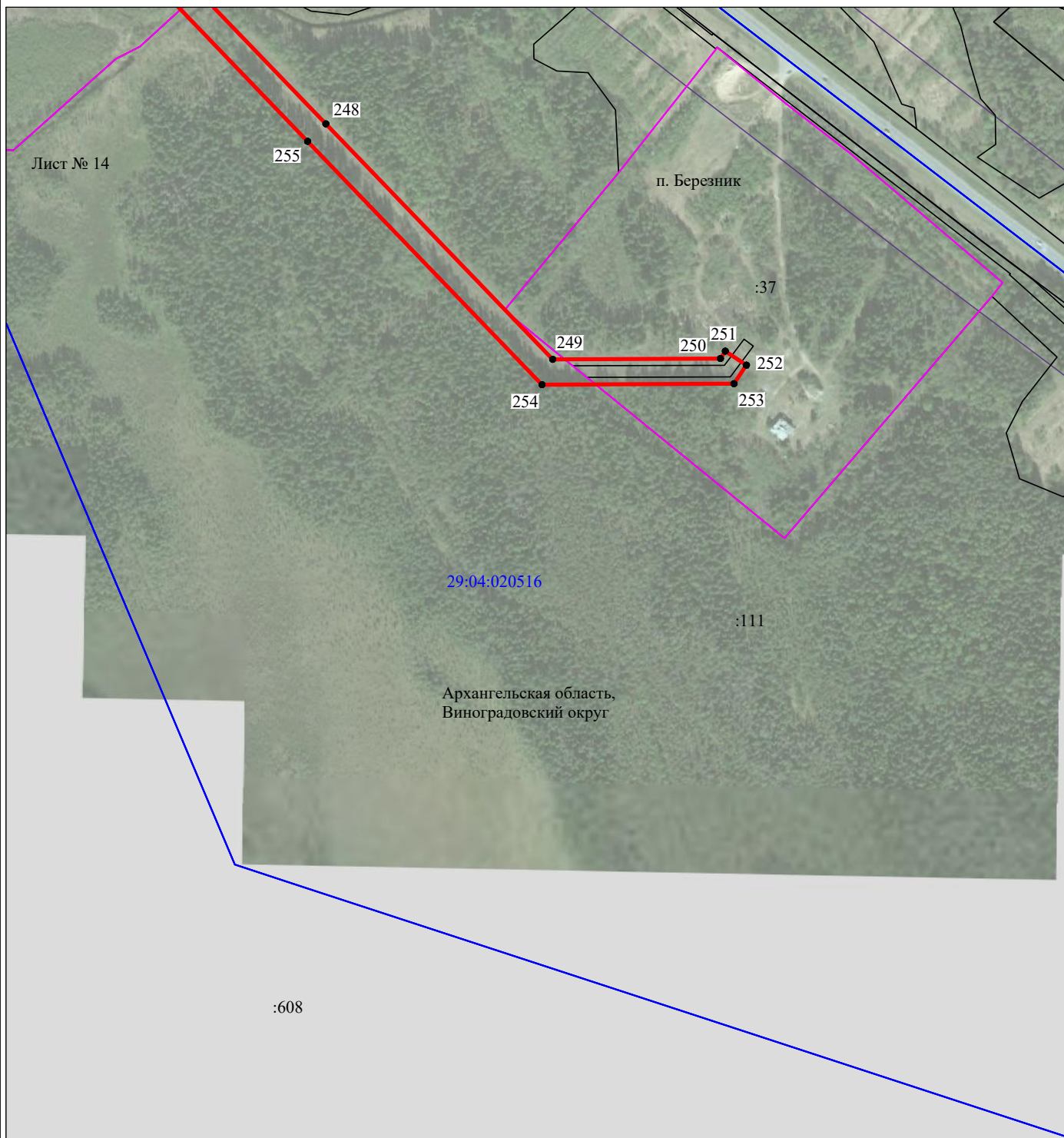

Масштаб 1:5000

Используемые условные знаки и обозначения:

- - граница публичного сервитута
- - граница кадастрового деления
- - граница населенного пункта, муниципального образования
- - граница земельного участка, имеющегося в ЕГРН
- - граница ОКС, имеющаяся в ЕГРН
- - граница охранной зоны, имеющейся в ЕГРН
- 29:04:010101:34 - кадастровый номер земельного участка, имеющегося в ЕГРН
- 29:04:010101 - номер кадастрового квартала
- 1 ● - обозначение характерных точек границ

Схема расположения границ публичного сервитута объекта

Лист № 15

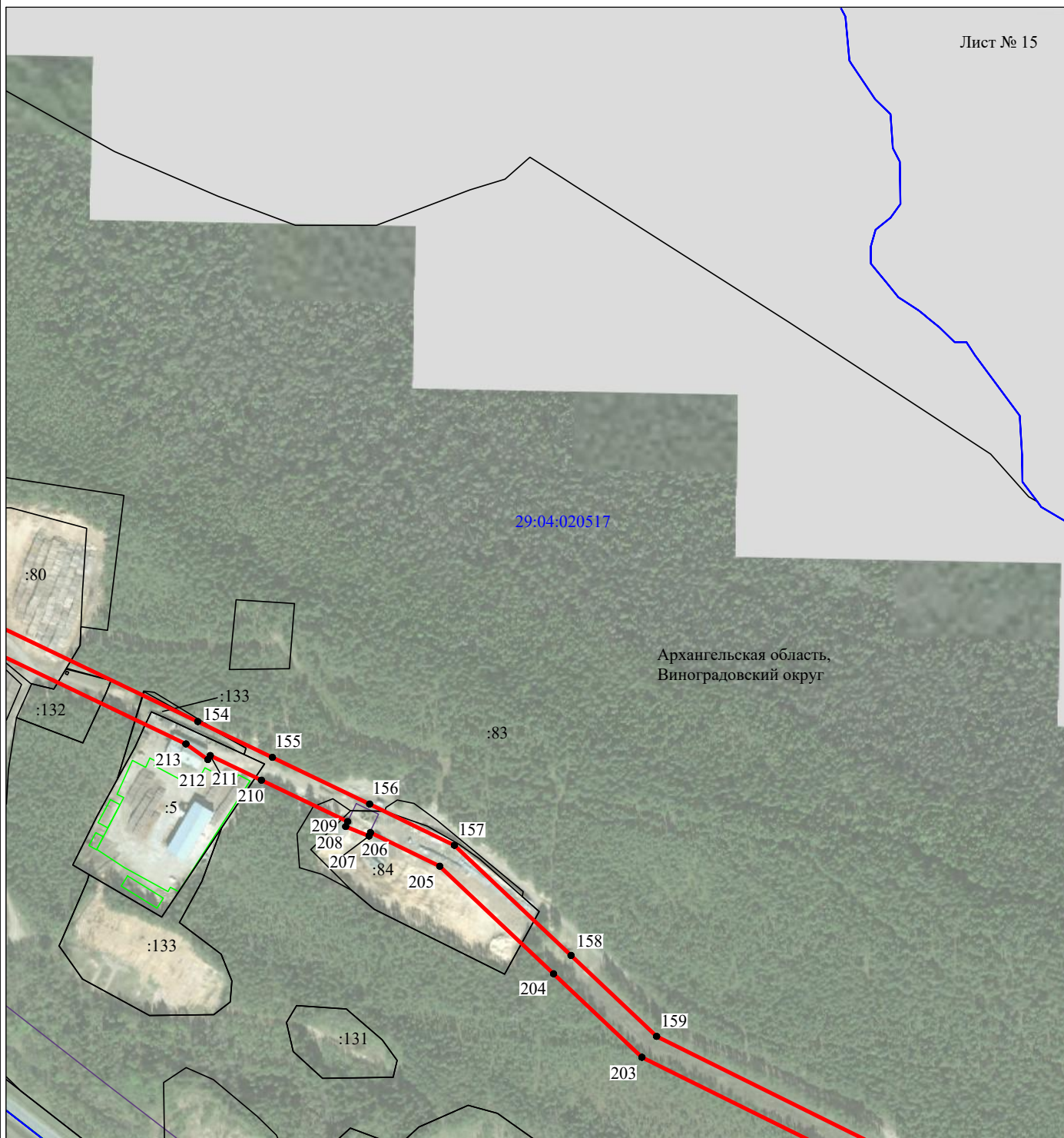

Архангельская область,  
Виноградовский округ

Масштаб 1:5000

Используемые условные знаки и обозначения:

- - граница публичного сервитута
- - граница кадастрового деления
- - граница населенного пункта, муниципального образования
- - граница земельного участка, имеющегося в ЕГРН
- - граница ОКС, имеющаяся в ЕГРН
- - граница охранной зоны, имеющейся в ЕГРН
- 29:04:010101:34  
:34 - кадастровый номер земельного участка, имеющегося в ЕГРН
- 29:04:010101 - номер кадастрового квартала
- 1 ● - обозначение характерных точек границ

Схема расположения границ публичного сервитута объекта

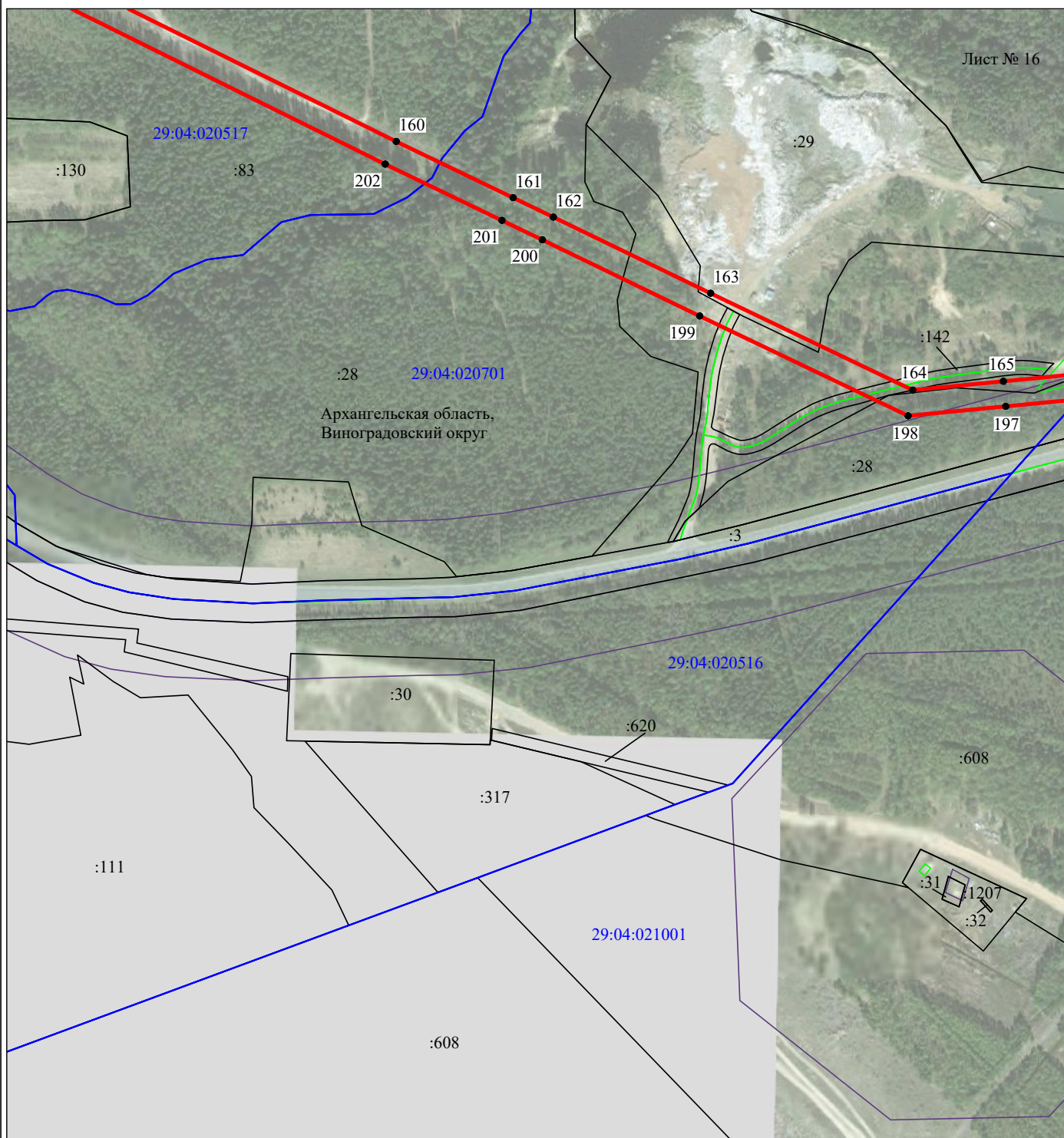

Масштаб 1:5000

Используемые условные знаки и обозначения:

- - граница публичного сервитута
- - граница кадастрового деления
- - граница населенного пункта, муниципального образования
- - граница земельного участка, имеющегося в ЕГРН
- - граница ОКС, имеющаяся в ЕГРН
- - граница охранной зоны, имеющейся в ЕГРН
- 29:04:010101:34 - кадастровый номер земельного участка, имеющегося в ЕГРН
- 29:04:010101 - номер кадастрового квартала
- 1 ● - обозначение характерных точек границ

Схема расположения границ публичного сервитута объекта

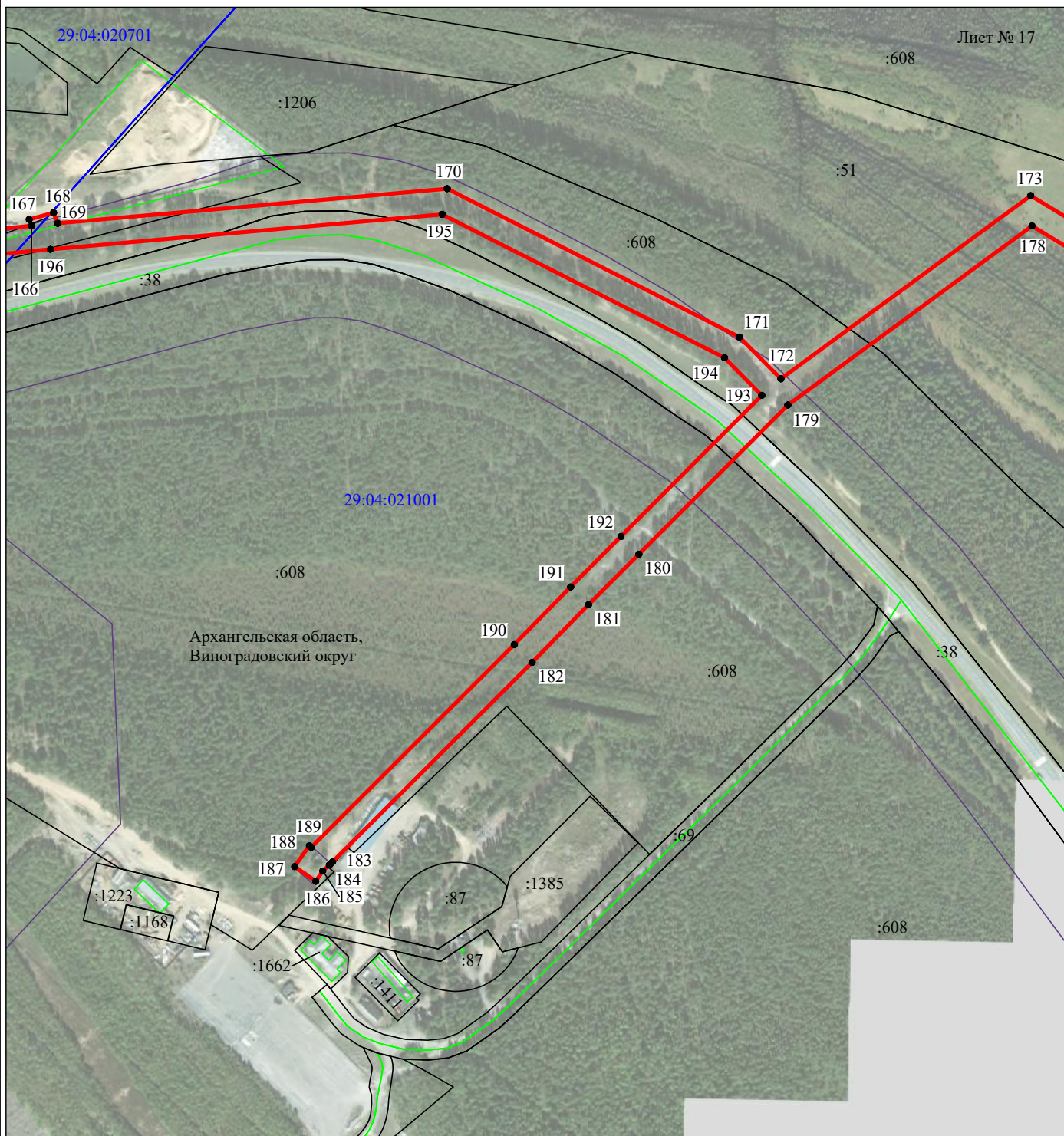

Масштаб 1:5000

Используемые условные знаки и обозначения:

- - граница публичного сервитута
- - граница кадастрового деления
- - граница населенного пункта, муниципального образования
- - граница земельного участка, имеющегося в ЕГРН
- - граница ОКС, имеющаяся в ЕГРН
- - граница охранной зоны, имеющейся в ЕГРН
- 29:04:010101:34  
:34 - кадастровый номер земельного участка, имеющегося в ЕГРН
- 29:04:010101 - номер кадастрового квартала
- 1 ● - обозначение характерных точек границ

Схема расположения границ публичного сервитута объекта

Лист № 18

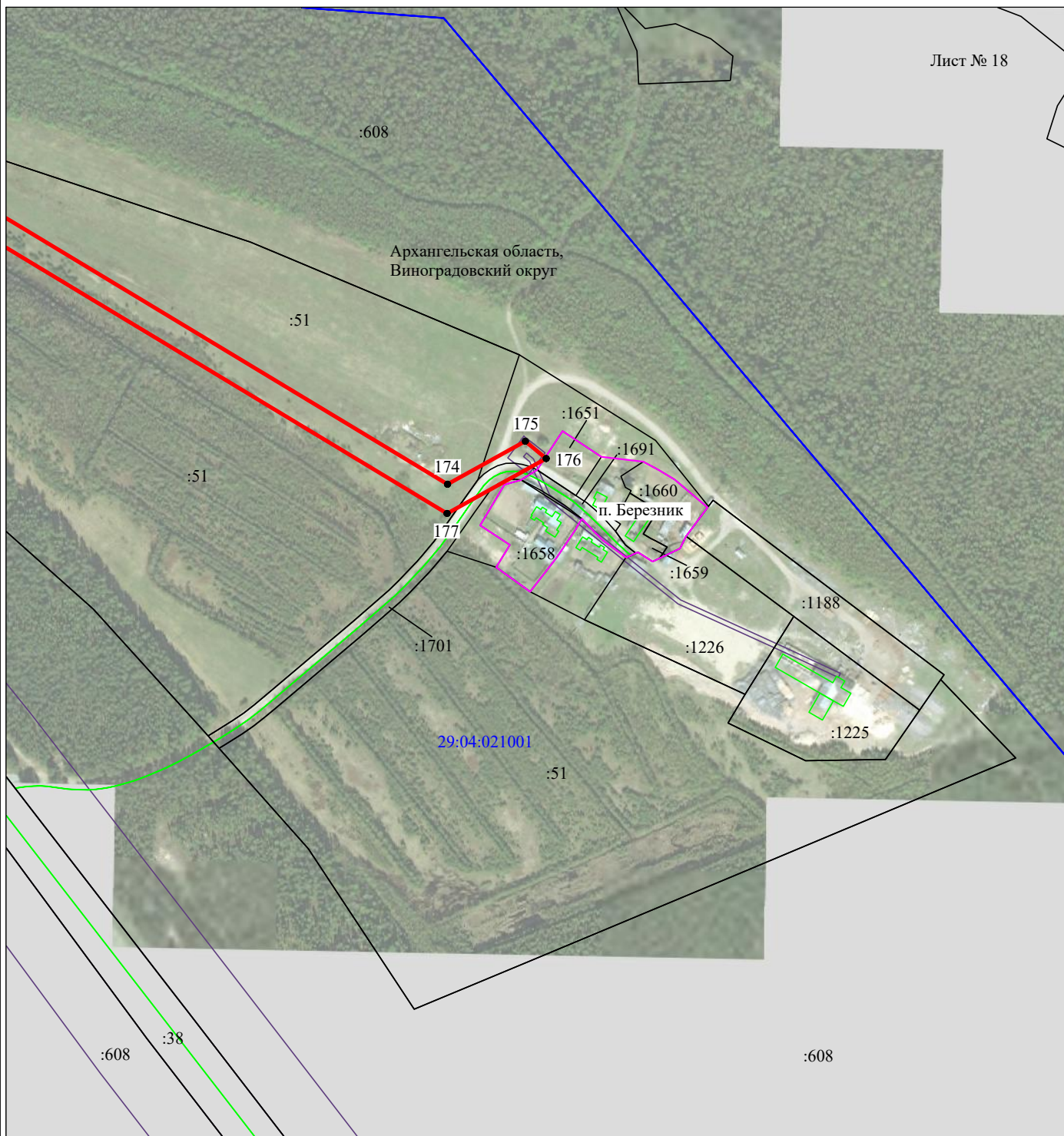

Масштаб 1:5000

Используемые условные знаки и обозначения:

- - граница публичного сервитута
- - граница кадастрового деления
- - граница населенного пункта, муниципального образования
- - граница земельного участка, имеющегося в ЕГРН
- - граница ОКС, имеющаяся в ЕГРН
- - граница охранной зоны, имеющейся в ЕГРН
- 29:04:010101:34 - кадастровый номер земельного участка, имеющегося в ЕГРН
- 29:04:010101 - номер кадастрового квартала
- 1 ● - обозначение характерных точек границ



## ДОВЕРЕННОСТЬ

Российская Федерация, Санкт-Петербург  
семнадцатого декабря две тысячи двадцать пятого года

### ДОВЕРИТЕЛЬ

ПУБЛИЧНОЕ АКЦИОНЕРНОЕ ОБЩЕСТВО "РОССЕТИ СЕВЕРО-ЗАПАД", ИНН: 7802312751, КПП: 781001001, ОГРН: 1047855175785, учредительный документ: Устав Публичного акционерного общества "Россети Северо-Запад" (новая редакция), адрес местонахождения: 78, 196247, г Санкт-Петербург, Московский р-н, пл Конституции, д 3 литера а, помещ 16Н, в лице Генеральный директор Торсунов Вячеслав Юрьевич, 20.05.1968 года рождения, место рождения: пос. Зенгино Оричевского р-на Кировской обл., страна гражданства: РОССИЯ, пол: мужской, СНИЛС: 056-534-161 58, ИНН: 432400926488, документ, удостоверяющий личность: Паспорт гражданина Российской Федерации, серия, номер: 3313 211799, выданный Отделением УФМС России по Кировской области в Первомайском районе города Кирова 27.06.2013, код подразделения: 430-042, адрес жительства: 77, 119607, г Москва, ул Раменки, д 20, кв 261, основание: Протокол № 504/16 Совета директоров ПАО "Россети Северо-Запад", 24.12.2024.

### ПРЕДСТАВИТЕЛИ

Чикунев Алексей Николаевич, 12.08.1982 года рождения, место рождения: г. Шадринск Курганской обл., страна гражданства: РОССИЯ, пол: мужской, СНИЛС: 071-945-683 93, ИНН: 352527382038, документ, удостоверяющий личность: Паспорт гражданина Российской Федерации, серия, номер: 1904 223521, выданный УВД города Вологды Вологодской обл. 21.09.2004, код подразделения: 352-001, адрес жительства: 35, 160009, Вологодская обл, г Вологда, ул Челюскинцев, д 62, кв 9.

Чистякова Надежда Николаевна, 17.03.1988 года рождения, место рождения: гор. Вологда Вологодской обл., страна гражданства: РОССИЯ, пол: женский, СНИЛС: 141-255-780 41, ИНН: 352529237815, документ, удостоверяющий личность: Паспорт гражданина Российской Федерации, серия, номер: 1913 913722, выданный Отделом УФМС России по Вологодской области в гор. Вологде 13.12.2013, код подразделения: 350-002, адрес жительства: 35, 160017, Вологодская обл, г Вологда, мкр Тепличный, д 1, кв 75.

Уханов Юрий Александрович, 22.08.1990 года рождения, место рождения: гор. Вологда Вологодской обл., страна гражданства: РОССИЯ, пол: мужской, СНИЛС: 135-258-429 61, ИНН: 352527590736, документ, удостоверяющий личность: Паспорт гражданина Российской Федерации, серия, номер: 1910 714735, выданный Отделом УФМС России по Вологодской области в городе Вологде 02.09.2010, код подразделения: 350-002, адрес жительства: 35, 160004, Вологодская обл, г Вологда, ул Воровского, д 54, кв 27.

Воробьева Светлана Ивановна, 30.07.1994 года рождения, место рождения: г. Вологда Вологодская обл., страна гражданства: РОССИЯ, пол: женский, СНИЛС: 154-107-854 48, ИНН: 352532164719, документ, удостоверяющий личность: Паспорт гражданина Российской Федерации, серия, номер: 1920 303814, выданный УМВД России по Вологодской области 11.09.2020, код подразделения: 350-002, адрес жительства: 61, 344049, Ростовская обл, г Ростов-на-Дону, пер Чаленко, д 7 стр 1, кв 219.

### НАСТОЯЩЕЙ ДОВЕРЕННОСТЬЮ ДОВЕРИТЕЛЬ УПОЛНОМОЧИВАЕТ СОВЕРШАТЬ ОТ ЕГО ИМЕНИ СЛЕДУЮЩИЕ ДЕЙСТВИЯ:

в рамках исполнения заключенных между ПАО «Россети Северо-Запад» и ООО «Вологодские земельные ресурсы» договоров подряда от 15.10.2025 №№ 687/571/25, 681/565/25, 683/567/25 686/570/25, от 24.10.2025 №№ 701/ 580/25, 703/582/25, 702/581/25, от 30.12.2021 № 789/761/21 осуществлять следующие действия:

1. Представлять интересы Общества в Федеральной службе государственной регистрации, кадастра и картографии и её территориальных органах и подведомственных организациях, а также в иных (не зависимо от организационно-правовых форм) организациях и учреждениях, перед физическими лицами (включая индивидуальных предпринимателей) по вопросам оформления (переоформления) прав на землю, межевания земельных участков, согласования местоположения границ земельных участков и объектов землеустройства, кадастрового и технического учета (инвентаризации) объектов недвижимости и объектов землеустройства (в том числе (но не ограничиваясь) по вопросам постановки на кадастровый учет и снятия с кадастрового учета объекта недвижимости и объектов землеустройства, а также кадастрового учета изменений объекта недвижимости и объектов землеустройства, в связи с изменением его уникальных характеристик или любых сведений об объекте недвижимости и объекте землеустройства, получения сведений, внесенных в государственный кадастр недвижимости) государственной регистрации прав (перехода или прекращения прав) на недвижимое имущество и договоров (сделок) с ним, ограничений (обременений)

прав

на недвижимое имущество и объектов землеустройства, для чего подписывать (утверждать) и подавать любые заявления (в том числе, но не ограничиваясь, заявления о государственной регистрации права (перехода или прекращения прав) на недвижимое имущество и договоров (сделок) с ним, ограничений (обременений) прав на недвижимое имущество (о снятии ограничений (обременений) прав), заявления о постановке на учет объектов недвижимости и объектов землеустройства, об учете изменений объектов недвижимости и объектов землеустройства, об учете частей объектов недвижимости и объектов землеустройства, об учете адреса правообладателя объекта недвижимости и объектов землеустройства, о снятии с учета зданий, сооружений, помещений, объектов незавершенного строительства), подавать иные необходимые документы (в том числе, но не ограничиваясь, документы, необходимые для кадастрового учета), собирать и предоставлять различного рода справки и документы, осуществлять необходимые платежи и сборы, получать все документы (в том числе правоустанавливающие), связанные с выполнением данного полномочия (в том числе, но не ограничиваясь, выписку из единого государственного реестра недвижимости (далее - ЕГРН), закладную и иные документы). Оформлять от имени Общества электронные подписи и осуществлять подписание ею необходимых документов, указанных в данном пункте настоящей доверенности.

2. Представлять интересы Общества в органах, осуществляющих государственный кадастровый учет недвижимости и ведение ЕГРН, в органах государственной власти и местного самоуправления, территориальных органах Ростехнадзора по вопросам осуществления кадастровых (землеустроительных) работ и государственного кадастрового учета земельных участков, занятых объектами основных средств Общества, и установления охранных зон объектов электросетевого хозяйства Общества, с правом подписывать (утверждать) и подавать ходатайства в целях установления публичного сервитута, а также иные любые заявления, в том числе, но не ограничиваясь: о внесении сведений о границах охранных зон объектов электросетевого хозяйства в документы ЕГРН, о внесении изменений в сведения о границах охранных зон объектов электросетевого хозяйства в документы ЕГРН, о внесении сведений в ЕГРН о границах публичного или иного сервитута, о внесении иных сведений в документы ЕГРН, о разрешении на использование земель или земельного участка для размещения объектов электросетевого хозяйства, а также с правом осуществлять действия, связанные с внесением в ЕГРН сведений об охранных зонах объектов электросетевого хозяйства, границ публичного или иного сервитута, и сопровождать заключение соглашений об осуществлении публичных и иных сервитутов.

3. Запрашивать и получать копии распоряжений (решений) об утверждении схемы расположения земельных участков на кадастровом плане территории; распоряжения и постановления органов местного самоуправления, органов государственной власти о разрешении на размещение линий электропередачи классом напряжения до 35 кВ, а также связанных с ними трансформаторных подстанций, распределительных пунктов и иного предназначенного для осуществления передачи электрической энергии оборудования на землях или земельных участках, находящихся в государственной и муниципальной собственности, без предоставления в аренду или установления сервитутов (в случае получения отказов в установлении сервитутов); решения о внесении сведений о границах охранных зон в документы ЕГРН; решения об установлении границ публичных сервитутов; согласования границ охранных зон объектов электросетевого хозяйства с Федеральной службой по экологическому, технологическому и атомному надзору; решения об установлении или изменении зон с особыми условиями использования территории; разрешения на использование земельных участков; иные документы, необходимые для проведения работ по установлению охранных зон объектов электросетевого хозяйства.

4. Представлять интересы Общества в ППК «Роскадастр» с правом электронно-цифровой подписи текстовых и графических описаний местоположения границ охранных зон объектов электросетевого хозяйства, текстовых и графических описаний местоположения границ публичных сервитутов объектов электросетевого хозяйства, схем расположения участков на кадастровом плане территории в рамках выполнения работ, оказания услуг по договорам.

5. Осуществлять свидетельствование верности копий документов Общества.

6. Представлять, получать и подписывать все документы, необходимость представления, получения или подписания которых возникает при реализации полномочий, перечисленных в настоящей доверенности, а также совершать все юридические и фактические действия, необходимость совершения которых возникает при осуществлении указанных полномочий.

Настоящая доверенность вступает в силу с даты ее совершения и действует до тридцать первого марта две тысячи двадцать седьмого года (31.03.2027) включительно, с запретом на передоверие полномочий по настоящей доверенности другим лицам.

В соответствии с пунктом 5 статьи 185 Гражданского кодекса Российской Федерации указанные представители должны осуществлять полномочия по настоящей доверенности индивидуально.

Содержание статей 185–189 Гражданского кодекса Российской Федерации доверителю разъяснено.

Содержание настоящей доверенности доверителю зачитано вслух.

Я, как участник сделки, понимаю разъяснения нотариуса о правовых последствиях совершаемой сделки. Условия сделки соответствуют моим действительным намерениям.

Информация, установленная нотариусом с моих слов, внесена в текст сделки верно.

Настоящая доверенность передается на хранение в Федеральную налоговую службу на основании подпункта «ж» пункта 2 Организационно-технических требований к порядку хранения, использования и отмены указанных в статьях 17.2 и 17.3 Федерального закона «Об электронной подписи» доверенностей, утвержденных Постановлением Правительства РФ от 21.02.2022 №223.

В соответствии с подпунктом «б» пункта 4 Требований к порядку представления доверенности в предусмотренном пунктом 2 статьи 17.3 Федерального закона «Об электронной подписи» случае, утвержденных Постановлением Правительства РФ от 21.02.2022 №224, информация о номере и дате совершения доверенности и идентифицирующая информация об информационной системе, в которой осуществляется хранение доверенности, необходимая для запроса информации из такой информационной системы, представляется заинтересованным лицам в электронном документе, подписанном усиленной квалифицированной электронной подписью представителя на основании такой доверенности, либо представляется иным образом представителем вместе с подписанным электронным документом.

Настоящая доверенность выдается (представляется) в ЛК заявителя на сайте ФНП.



Торсунов Вячеслав Юрьевич  
17.12.2025 12:37:45

Служебные отметки

Единый регистрационный номер доверенности: 0126911A-7CC6-40AA-BA6E-552013BD8EBE

Внутренний номер доверенности: б/н

Регистрационный номер нотариуса в Минюсте: 78/113-н/78

Данилова Татьяна Васильевна, нотариус

Сведения об информационной системе, которая предоставляет техническую возможность получения информации о доверенности, досрочном прекращении действия доверенности, в том числе в силу ее отмены доверителем: ЕДИНАЯ ИНФОРМАЦИОННАЯ СИСТЕМА НОТАРИАТА (ЕИС).

**Российская Федерация**  
**Российская Федерация, Санкт-Петербург**  
**семнадцатого декабря две тысячи двадцать пятого года**

Настоящая доверенность удостоверена мной, Даниловой Татьяной Васильевной, нотариусом нотариального округа Санкт-Петербург.

Содержание доверенности соответствует волеизъявлению заявителя.

Доверенность подписана в моем присутствии.

Личность заявителя установлена, дееспособность проверена.

Правоспособность юридического лица и полномочия его представителя проверены.

Зарегистрировано в реестре: № 78/113-н/78-2025-11-540.

Уплачено за совершение нотариального действия: 4750 руб. 00 коп.

Нотариальное действие совершено вне помещения нотариальной конторы: г Санкт-Петербург, Московский р-н, пл Конституции, д 3 литера А.



Управление Федеральной регистрационной службы  
по Архангельской области и Ненецкому автономному округу

## СВИДЕТЕЛЬСТВО О ГОСУДАРСТВЕННОЙ РЕГИСТРАЦИИ ПРАВА

**Дата выдачи:** "11" июля 2008 года

**Документы-основания:** Передаточный акт открытого акционерного общества "Архэнерго", реорганизуемого в форме присоединения от 14.09.2007г.  
Договор о присоединении ОАО "Архэнерго", ОАО "Вологдаэнерго", ОАО "АЭК "Комиэнерго", ОАО "Карелэнерго", ОАО "Колэнерго", ОАО "Новгородэнерго", ОАО "Нековэнерго" к ОАО "МРСК Северо-Запада" от 29.10.2007г.

**Субъект (субъекты) права:** Открытое акционерное общество "Межрегиональная распределительная сетевая компания Северо-Запада", ИНН: 7802312751, ОГРН: 1047855175785, дата гос. регистрации: 23.12.2004г., наименование регистрирующего органа: Межрайонная инспекция Министерства Российской Федерации по налогам и сборам №15 по Санкт-Петербургу, КПП: 470501001; адрес (место нахождения) постоянно действующего исполнительного органа: Россия, обл. Ленинградская, г. Гатчина, ул. Соборная, д. 31

**Вид права:** Собственность

**Объект права:** Электросетевой комплекс - подстанция 110/10 кВ "Двинской Березник" с линиями электропередач; назначение: прочее; протяженность 117,1 км. и 157,55 км.; инвентарный номер: 50047; адрес объекта: Архангельская область, Виноградовский р-н, дер. Нижнее Чажестрово, кв. Энергетиков, д. 10

**Кадастровый (или условный) номер:** 29:04:000000:0000:050047/97

**Существующие ограничения (обременения) права:** не зарегистрировано  
о чем в Едином государственном реестре прав на недвижимое имущество и сделок с ним  
"11" июля 2008 года сделана запись регистрации № 29-29-14/003/2008-001

Регистратор

Е.Ю. Арбузова



(подпись)

Серия 29 АК

219981

РОССИЙСКАЯ ФЕДЕРАЦИЯ  
АРХАНГЕЛЬСКАЯ ОБЛАСТЬ



Дочернее федеральное государственное унитарное предприятие  
«Архангельский государственный центр  
инвентаризации и учёта объектов недвижимости»  
ФГУП «Ростехинвентаризации»

163045, г.Архангельск, ул.Гагарина, дом 14, тел.65-07-53

**ТЕХНИЧЕСКИЙ ПАСПОРТ**  
электросетевого комплекса

Подстанция 110/10 кВ «Двинской Березник» с линиями электропередачи

Вельские электрические сети

Адрес (местоположение) комплекса:

Подстанция «Двинской Березник»

Область Архангельская

Район Виноградовский

Город (др. поселение) д.Н.Чажестрово

Улица кв.Энергетиков, 10

Линии электропередачи

Архангельская область (Виноградовский район)

Инвентарный номер	50047					
Условный номер						
Кадастровый номер	29	04			50047/97	
	А	Б	В	Г	Д	Е

Дата составления технического паспорта: 16.04.2002 г.

Технический паспорт на ЭСК выполнен для целей государственной регистрации прав на недвижимое имущество.

СОГЛАСОВАНО

ОАО Энергетики и электрификации "Архэнерго" (ОАО "СЭУК" по управлению ОАО "Архэнерго")	ФГУП "Архангельский государственный центр технической инвентаризации и учета объектов недвижимости"
Заместитель генерального директора ОАО "СЭУК" по управлению ОАО "Архэнерго" Бинько Г.Ф.	Директор Бурков В.А.



М.П.



№ на плане	Литера	Инвентарный номер объекта	Наименование объектов и их составных частей	Год ввода в эксплуатацию	Инвентарный номер бух. учета	Балансовая стоимость (руб.) на 01.11.2001
				<i>по плану приватизации</i>	<i>по плану приватизации</i>	
1	А	50047\97\01	Здание-ОПУ	1978	404937	5552972
2	Б	50047\97\01	ОРУ-110			
3	В	50047\97\01	КРУН-10			
4	Г	50047\97\01	Внутриплощадочная дорога			
5	Д	50047\97\01	Ограждение			
6	Л	50047\97\02	ВЛ-110кВ «Дв.Березник-Важская»	1980	33005/32416	6240475
7	Л	50047\97\03	ВЛ-110кВ «Дв.Березник-Рочегда»	1988	33022	14124013
8	Л	50047\97\04	ВЛ-110кВ «Дв.Березник-Родионовская»	1985	33004	5387680
9	Л	50047\97\05	ВЛ-10кВ № 1 от ПС «Дв.Березник»	1996	32825	666507
10	Л	50047\97\06	ВЛ-10кВ № 2 от ПС «Дв.Березник»	1985/1970	32701	2385999
		//	//	1998	32840	26376
11	Л	50047\97\07	ВЛ-10кВ № 3 от ПС «Дв.Березник»	1985/1970	32703	654820
		//	//	1998	32842	24178
		//	//	1998	32843	98953
12	Л	50047\97\08	ВЛ-10кВ № 4 от ПС «Дв.Березник»	1998	32835	71989
		//	//	1998	32832	250
		//	//	1998	32838	8797
13	Л	50047\97\09	ВЛ-10кВ № 5 от ПС «Дв.Березник»	1985/1970	32705	642945
14	Л	50047\97\10	ВЛ-10кВ № 8 от ПС «Дв.Березник»	1991/1973	32706	1478034
15	Л	50047\97\11	ВЛ-10кВ № 9 от ПС «Дв.Березник»	2001	32850	1297216
		//	//	1998	32845	18251
16	Е	50047\97\01	Радиомачта			



иу

верить

Ступ

26.08.2021

№ МР2/2/07/1/4883

На \_\_\_\_\_

от \_\_\_\_\_

**Уведомление об изменении  
наименования организации**

**Руководителю**

\_\_\_\_\_  
\_\_\_\_\_  
(наименование организации)

\_\_\_\_\_  
(почтовый адрес)

Настоящим уведомляем Вас о том, что с «23» августа 2021 года, в рамках перехода на единую бренд-архитектуру, произведено изменение фирменного наименования ПАО «МРСК Северо-Запада».

Новое полное наименование организации – Публичное акционерное общество «Россети Северо-Запад», новое сокращенное наименование организации – ПАО «Россети Северо-Запад».

Данные изменения в наименовании организации зарегистрированы в установленном законом порядке в Межрайонной инспекции Федеральной налоговой службы №15 по Санкт-Петербургу, что подтверждается Листом записи Единого государственного реестра юридических лиц от «23» августа 2021 года.

Остальные реквизиты организации, в том числе ОГРН, ИНН, место нахождения, банковские реквизиты остались без изменений.

В связи с этим просим учесть информацию о переименовании при осуществлении операций в соответствии с заключенными с организацией договорами и в документации, оформленной начиная с «23» августа 2021 года.

Переименование организации не является реорганизацией. Организация продолжает нести все права и обязательства, принятые на себя до смены наименования и действовать под новым наименованием без необходимости изменения, расторжения, переоформления заключенных договоров и (или) оформленных ранее правоустанавливающих документов.

Приложение: лист записи ЕГРЮЛ от 23.08.2021 (копия).

Заместитель Генерального директора  
директор филиала

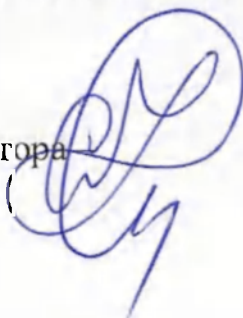

С.В. Климов