

	Ходатайство об установлении публичного сервитута	
1	Администрация Виноградовского муниципального округа Архангельской области (наименование органа, принимающего решение об установлении публичного сервитута)	
2	Сведения о лице, представившем ходатайство об установлении публичного сервитута (далее - заявитель):	
2.1	Полное наименование	Публичное акционерное общество «Россети Северо-Запад»
2.2	Сокращенное наименование	ПАО «Россети Северо-Запад»
2.3	Организационно-правовая форма	Публичное акционерное общество
2.4	Почтовый адрес (индекс, субъект Российской Федерации, населенный пункт, улица, дом)	196247, Санкт-Петербург, площадь Конституции, д.3 лит. А, помещение 16Н
2.5	Адрес электронной почты	office@arhen.ru
2.6	ОГРН	1047855175785
2.7	ИНН	7802312751
3	Сведения о представителе заявителя:	
3.1	Фамилия	Уханов
	Имя	Юрий
	Отчество (при наличии)	Александрович
3.2	Адрес электронной почты	vzr35@yandex.ru
3.3	Телефон	8(8172) 33-20-40, 8(8172) 33-30-40
3.4	Наименование и реквизиты документа, подтверждающего полномочия представителя заявителя	Доверенность № 0126911А-7СС6-40АА-ВА6Е-552013BD8ЕВЕ от 17.12.2025 г.
4	Прошу установить публичный сервитут в отношении земель и (или) земельного участка (земельных участков) в целях (указываются цели, предусмотренные статьей 39.37 Земельного кодекса Российской Федерации или статьями 3.6, 3.9 Федерального закона от 25 октября 2001 г. N 137-ФЗ "О введении в действие Земельного кодекса Российской Федерации"): в целях эксплуатации существующего объекта электросетевого хозяйства «ВЛ-10 кВ № 2, 3 от ПС "Рочегда"» в соответствии со ст. 39.37 Земельного кодекса Российской Федерации, на основании п.3 ст.3.6 Федерального закона от 25 октября 2001 г. N 137-ФЗ	
5	Испрашиваемый срок публичного сервитута 49 лет	
6	Срок, в течение которого использование земельного участка (его части) и (или) расположенного на нем объекта недвижимости в соответствии с их разрешенным использованием будет в соответствии с подпунктом 4 пункта 1 статьи 39.41 Земельного кодекса Российской Федерации невозможно или существенно затруднено в связи с осуществлением деятельности, для обеспечения которой устанавливается публичный сервитут (при возникновении таких обстоятельств) не устанавливается	
7	Обоснование необходимости установления публичного сервитута Свидетельство о государственной регистрации права 29 АК № 219978, выданное 11.07.2008 г. Управлением Федеральной регистрационной службой по Архангельской области и Ненецкому автономному округу. Технический паспорт от 12.04.2002 г. (в соответствии с пп.(к) п.2 Приказа Росреестра от 19.04.2022 г. №П/0150) В соответствии с положениями п.4 ст. 3.6 Федерального закона от 25 октября 2001 г. N 137-ФЗ плата за публичный сервитут не устанавливается,	

	в том числе в случае установления публичного сервитута в отношении земельных участков, находящихся в частной собственности.		
8	<p>Сведения о правообладателе инженерного сооружения, которое переносится в связи с изъятием земельного участка для государственных или муниципальных нужд, а также о правообладателе инженерного сооружения, являющегося линейным объектом, реконструкция, капитальный ремонт которого (реконструкция, капитальный ремонт участков (частей) которого) осуществляются в связи с планируемым строительством, реконструкцией, капитальным ремонтом объектов капитального строительства, в случае, если заявитель не является правообладателем указанного инженерного сооружения (в данном случае указываются сведения в объеме, предусмотренном строкой 2 настоящей формы) (заполняется в случае, если ходатайство об установлении публичного сервитута подается с целью установления публичного сервитута в целях реконструкции инженерного сооружения, являющегося линейным объектом, реконструкции его участка (части), которое переносится в связи с изъятием такого земельного участка для государственных или муниципальных нужд, а также если ходатайство об установлении публичного сервитута подается с целью установления публичного сервитута в целях реконструкции, капитального ремонта инженерного сооружения, являющегося линейным объектом, реконструкции, капитального ремонта его участков (частей) —</p>		
9	<p>Кадастровые номера земельных участков (при их наличии), в отношении которых подано ходатайство об установлении публичного сервитута, адреса или иное описание местоположения таких земельных участков</p>	29:04:100201:230	Российская Федерация, Архангельская область, муниципальный округ Виноградовский, поселок Рочегда, улица Северная, земельный участок 5
29:04:100201:21		Российская Федерация, Архангельская обл., муниципальный округ Виноградовский, поселок Рочегда, улица Железнодорожная, земельный участок 18	
29:04:100201:25		Российская Федерация, Архангельская обл., муниципальный округ Виноградовский, поселок Рочегда, улица Ломоносова, земельный участок 22а	
29:04:100201:202		Российская Федерация, Архангельская обл., муниципальный округ Виноградовский, поселок Рочегда, улица Железнодорожная, земельный участок 3	
29:04:100201:2081		Российская Федерация, Архангельская область, муниципальный округ Виноградовский, поселок Рочегда, улица Строительная, земельный участок 10	
29:04:100201:1990		Российская Федерация, Архангельская область, муниципальный округ Виноградовский, поселок Рочегда, улица Октябрьская, земельный участок 28А/1	
29:04:100201:675		Российская Федерация, Архангельская обл., муниципальный округ Виноградовский, поселок Рочегда, улица Ломоносова, земельный участок 18	
29:04:100201:265		Российская Федерация, Архангельская обл., муниципальный округ Виноградовский, поселок Рочегда, улица Ломоносова, земельный участок 14А	
29:04:100201:28		Российская Федерация, Архангельская обл., муниципальный округ Виноградовский, поселок Рочегда, улица Октябрьская, земельный участок 5	
29:04:100201:305		Российская Федерация, Архангельская обл., муниципальный округ Виноградовский, поселок Рочегда, улица Комсомольская, земельный	

		участок 28б
29:04:100201:88		Российская Федерация, Архангельская обл., муниципальный округ Виноградовский, поселок Рочегда, улица Строительная, земельный участок 9б
29:04:100201:231		Российская Федерация, Архангельская область, муниципальный округ Виноградовский, поселок Рочегда, улица Северная, земельный участок 3
29:04:100201:48		Российская Федерация, Архангельская обл., муниципальный округ Виноградовский, поселок Рочегда, улица Северная, земельный участок 2
29:04:100201:270		Российская Федерация, Архангельская обл., муниципальный округ Виноградовский, поселок Рочегда, улица Ломоносова, земельный участок 2Б
29:04:100201:377		Российская Федерация, Архангельская обл., муниципальный округ Виноградовский, поселок Рочегда, улица Железнодорожная, земельный участок 2Б
29:04:100501:200		Местоположение установлено относительно ориентира, расположенного за пределами участка. Почтовый адрес ориентира: Российская Федерация, Архангельская область, Виноградовский район, Березниковское лесничество, Рочегодское участковое лесничество (участок Рочегодское), кварталы 148ч, 149ч.
29:04:100201:264		Российская Федерация, Архангельская обл., муниципальный округ Виноградовский, поселок Рочегда, улица Ломоносова, земельный участок 24А
29:04:100201:2277		Архангельская область, Виноградовский район, МО "Рочегодское", п. Рочегда, ул. Ломоносова, переулок 1, № 4в
29:04:100201:2358		Российская Федерация, Архангельская область, муниципальный округ Виноградовский, поселок Рочегда, улица Северная, земельный участок 1/1
29:04:100201:316		Российская Федерация, Архангельская область, муниципальный округ Виноградовский, поселок Рочегда, улица Ломоносова переулок 1, земельный участок 2
29:04:100201:248		Российская Федерация, Архангельская обл., муниципальный округ Виноградовский, поселок Рочегда, улица Октябрьская, земельный участок 21/2
29:04:100201:650		Российская Федерация, Архангельская область, Виноградовский район, Березниковское лесничество, Рочегодское участковое лесничество (участок Рочегодское), кварталы 148ч, 149ч
29:04:000000:194		обл. Архангельская, р-н Виноградовский, ВЛ-110 кв.Рочегда-Терентьевская (инв.№32808)
29:04:100201:205		Российская Федерация, Архангельская обл., муниципальный округ Виноградовский, поселок Рочегда, улица Железнодорожная, земельный участок 6А
29:04:100201:119		Российская Федерация, Архангельская обл., муниципальный округ Виноградовский, поселок Рочегда, улица Ломоносова, земельный участок 48Б
29:04:100201:198		Российская Федерация, Архангельская обл., муниципальный округ Виноградовский, поселок

			Рочегда, улица Железнодорожная, земельный участок 1
		29:04:100201:653	Местоположение установлено относительно ориентира, расположенного за пределами участка. Почтовый адрес ориентира: Российская Федерация, Архангельская область, Виноградовский район, Березниковское лесничество, Рочегодское участковое лесничество (участок Рочегодское), квартал 149ч.
		29:04:100201:651	Местоположение установлено относительно ориентира, расположенного за пределами участка. Почтовый адрес ориентира: Российская Федерация, Архангельская область, Виноградовский район, Березниковское лесничество, Рочегодское участковое лесничество (участок Рочегодское), квартал 149ч.
		29:04:100201:208	Российская Федерация, Архангельская обл., муниципальный округ Виноградовский, поселок Рочегда, улица Железнодорожная, земельный участок 7А
		29:04:100201:209	Российская Федерация, Архангельская обл., муниципальный округ Виноградовский, поселок Рочегда, улица Железнодорожная, земельный участок 8А
		29:04:100201:2478	Российская Федерация, Архангельская область, муниципальный округ Виноградовский, поселок Рочегда, улица Ломоносова переулок 1, земельный участок 10
		29:04:100201:267	Российская Федерация, Архангельская обл., муниципальный округ Виноградовский, поселок Рочегда, улица Ломоносова, земельный участок 8А
		29:04:100201:251 (29:04:100201:250)	Российская Федерация, Архангельская обл., муниципальный округ Виноградовский, поселок Рочегда, улица Октябрьская, земельный участок 23
		29:04:100201:246 (29:04:100201:245)	Российская Федерация, Архангельская обл., муниципальный округ Виноградовский, поселок Рочегда, улица Октябрьская, земельный участок 17А
		29:04:100201:672	Российская Федерация, Архангельская обл., муниципальный округ Виноградовский, поселок Рочегда, улица Северная, земельный участок 15А
		29:04:000000:191	обл. Архангельская, р-н Виноградовский, ВЛ-110 кв. Дв.Березник-Рочегда (инв.№33022)
		29:04:100201:247	Российская Федерация, Архангельская обл., муниципальный округ Виноградовский, поселок Рочегда, улица Октябрьская, земельный участок 21/1
		29:04:100201:73	Российская Федерация, Архангельская обл., муниципальный округ Виноградовский, поселок Рочегда, улица Комсомольская, земельный участок 26
		29:04:100201:2439	Российская Федерация, Архангельская область, муниципальный округ Виноградовский, поселок Рочегда, улица Северная, земельный участок 11А
		29:04:100201:86	Российская Федерация, Архангельская обл., муниципальный округ Виноградовский, поселок Рочегда, улица Железнодорожная, земельный участок 8
		29:04:100201:32	Российская Федерация, Архангельская обл., муниципальный округ Виноградовский, поселок Рочегда, улица Ломоносова, земельный участок

		2А
	29:04:100201:70	Российская Федерация, Архангельская обл., муниципальный округ Виноградовский, поселок Рочегда, улица Северная, земельный участок 15
	29:04:100201:296	Российская Федерация, Архангельская обл., муниципальный округ Виноградовский, поселок Рочегда, улица Ломоносова переулок 2, земельный участок 13
	29:04:100201:253	Российская Федерация, Архангельская обл., муниципальный округ Виноградовский, поселок Рочегда, улица Октябрьская, земельный участок 28
	29:04:100201:2489	Российская Федерация, Архангельская область, муниципальный округ Виноградовский, поселок Рочегда, улица Ломоносова, земельный участок 2Г
	29:04:100201:2500	Российская Федерация, Архангельская область, муниципальный округ Виноградовский, поселок Рочегда, улица Комсомольская, земельный участок 1Д
	29:04:100201:1855	Российская Федерация, Архангельская обл., муниципальный округ Виноградовский, поселок Рочегда, улица Ломоносова, земельный участок 27
	29:04:100201:2076	Местоположение установлено относительно ориентира, расположенного за пределами участка. Почтовый адрес ориентира: Архангельская область, Виноградовский район, МО "Рочегодское", п. Рочегда, ул. Ломоносова, д. 2 а, сооружение 2.
	29:04:100201:2326	Российская Федерация, Архангельская область, Виноградовский муниципальный район, Рочегодское сельское поселение, поселок Рочегда, улица Октябрьская, № 9/1
	29:04:100201:369	Российская Федерация, Архангельская область, муниципальный округ Виноградовский, поселок Рочегда, улица Ломоносова, земельный участок 25Б
	29:04:100201:292	Российская Федерация, Архангельская обл., муниципальный округ Виноградовский, поселок Рочегда, улица Строительная, земельный участок 9А
	29:04:000000:911	Архангельская область, Виноградовский район, МО "Рочегодское", поселок Рочегда, а/д Усть-Ваеньга-Осиново-Фалюки
	29:04:100201:378	Российская Федерация, Архангельская обл., муниципальный округ Виноградовский, поселок Рочегда, улица Железнодорожная, земельный участок 2Б/1
	29:04:100201:2018	Местоположение установлено относительно ориентира, расположенного за пределами участка. Почтовый адрес ориентира: Архангельская область, Виноградовский район, муниципальное образование "Рочегодское", п. Рочегда, ул. Северная, № 15-б.
	29:04:100201:308	Российская Федерация, Архангельская область, муниципальный округ Виноградовский, поселок Рочегда, улица Речная, земельный участок 1А
	29:04:100201:644	Российская Федерация, Архангельская обл., муниципальный округ Виноградовский, поселок Рочегда, улица Дачная, земельный участок 1В
	29:04:100501:203	Российская Федерация, Архангельская область,

			Виноградовский район, Березниковское лесничество, Рочегодское участковое лесничество (участок Рочегодское), квартал 149ч
		29:04:100201:269	Российская Федерация, Архангельская обл., муниципальный округ Виноградовский, поселок Рочегда, улица Ломоносова, земельный участок 4Б
		29:04:100201:667	Российская Федерация, Архангельская обл., муниципальный округ Виноградовский, поселок Рочегда, улица Комсомольская, земельный участок 286/1
		29:04:100201:669	Российская Федерация, Архангельская обл., муниципальный округ Виноградовский, поселок Рочегда, улица Октябрьская, земельный участок 5/1
		29:04:100201:361	Российская Федерация, Архангельская обл., муниципальный округ Виноградовский, поселок Рочегда, улица Ломоносова, земельный участок 4А
		29:04:100201:87	Российская Федерация, Архангельская обл., муниципальный округ Виноградовский, поселок Рочегда, улица Ломоносова переулок 1, земельный участок 4А
		29:04:100201:2006	Архангельская область, Виноградовский район, МО "Рочегодское", п. Рочегда, ул. Ломоносова, д. 12, строение 2
		29:04:100201:229	Российская Федерация, Архангельская область, муниципальный округ Виноградовский, поселок Рочегда, улица Северная, земельный участок 8
		29:04:100201:228	Российская Федерация, Архангельская область, муниципальный округ Виноградовский, поселок Рочегда, улица Северная, земельный участок 6
		29:04:100201:121	Российская Федерация, Архангельская обл., муниципальный округ Виноградовский, поселок Рочегда, улица Ломоносова, земельный участок 22
		29:04:100201:40	Российская Федерация, Архангельская область, муниципальный округ Виноградовский, поселок Рочегда, улица Северная, земельный участок 4
		29:04:100201:629	Российская Федерация, Архангельская обл., муниципальный округ Виноградовский, поселок Рочегда, улица Ломоносова, земельный участок 4Г
		29:04:100201:266	Российская Федерация, Архангельская обл., муниципальный округ Виноградовский, поселок Рочегда, улица Ломоносова, земельный участок 12А
		29:04:100201:2468	Российская Федерация, Архангельская область, Виноградовский муниципальный округ, поселок Рочегда, улица Ломоносова переулок 1, земельный участок 5
		29:04:100201:6	Российская Федерация, Архангельская область, муниципальный округ Виноградовский, поселок Рочегда, улица Октябрьская, земельный участок 11Б
		29:04:100201:639	Российская Федерация, Архангельская область, муниципальный округ Виноградовский, поселок Рочегда, улица Октябрьская, земельный участок 6
		29:04:100201:2486	Российская Федерация, Архангельская область, муниципальный округ Виноградовский, поселок Рочегда, улица Октябрьская, земельный участок

			5 Б
		29:04:100201:2492	Российская Федерация, Архангельская область, муниципальный округ Виноградовский, поселок Рочегда, улица Строительная, земельный участок 1Б
		29:04:100201:2491	Российская Федерация, Архангельская область, муниципальный округ Виноградовский, поселок Рочегда, улица Ломоносова переулок 2, земельный участок 1А
		29:04:100201:2493	Российская Федерация, Архангельская область, муниципальный округ Виноградовский, поселок Рочегда, улица Северная, земельный участок 1Г
		29:04:100201:343	Российская Федерация, Архангельская обл., муниципальный округ Виноградовский, поселок Рочегда, улица Ломоносова, земельный участок 2А/1
		29:04:100201:379	Российская Федерация, Архангельская обл., муниципальный округ Виноградовский, поселок Рочегда, улица Октябрьская, земельный участок 28А
		29:04:100201:2477	Российская Федерация, Архангельская область, муниципальный округ Виноградовский, поселок Рочегда, улица Центральная, земельный участок 44
		29:04:100201:227	Российская Федерация, Архангельская обл., муниципальный округ Виноградовский, поселок Рочегда, улица Северная, земельный участок 7
		29:04:100201:2498	Российская Федерация, Архангельская область, м.о. Виноградовский, п Рочегда, ул Октябрьская, з/у 21В
		29:04:100501	
		29:04:100201	
10	<p>Право, на котором инженерное сооружение принадлежит заявителю (если подано ходатайство об установлении публичного сервитута для реконструкции, капитального ремонта или эксплуатации указанного инженерного сооружения, реконструкции или капитального ремонта участка (части) инженерного сооружения, являющегося линейным объектом) (предоставление правоустанавливающих документов на линейный объект не требуется в случае, если ходатайство об установлении публичного сервитута подано в соответствии со статьей 3.9 Федерального закона от 25 октября 2001 г. N 137-ФЗ "О введении в действие Земельного кодекса Российской Федерации) собственность</p>		
11	<p>Сведения о способах представления результатов рассмотрения ходатайства:</p>		
	<p>в виде электронного документа, который направляется уполномоченным органом заявителю посредством <u>электронной почты</u></p>	<p>да — (да/нет) —</p>	
	<p>в виде бумажного документа, который заявитель получает непосредственно при личном обращении или <u>посредством почтового отправления</u></p>	<p>да — (да/нет) —</p>	
12	<p>Документы, прилагаемые к ходатайству:</p> <ol style="list-style-type: none"> 1. Электронный документ, содержащий сведения о границах публичного сервитута, включающий графическое описание местоположения границ публичного сервитута и перечень координат характерных точек этих границ в МСК-29 2. Доверенность № 0126911А-7СС6-40АА-ВА6Е-552013BD8ЕВЕ от 17.12.2025 г. 3. Свидетельство о государственной регистрации права 29 АК № 219978, 		

	<p>выданное 11.07.2008 г. Управлением Федеральной регистрационной службой по Архангельской области и Ненецкому автономному округу.</p> <p>4. Технический паспорт от 12.04.2002 г.</p> <p>5. Уведомление об изменении наименования организации № МР2/2/07/14883 от 26.08.2021 г.</p>	
13	<p>Подтверждаю согласие на обработку персональных данных (сбор, систематизацию, накопление, хранение, уточнение (обновление, изменение), использование, распространение (в том числе передачу), обезличивание, блокирование, уничтожение персональных данных, а также иных действий, необходимых для обработки персональных данных в соответствии с законодательством Российской Федерации), в том числе в автоматизированном режиме</p>	
14	<p>Подтверждаю, что сведения, указанные в настоящем ходатайстве, на дату представления ходатайства достоверны; документы (копии документов) и содержащиеся в них сведения соответствуют требованиям, установленным статьей 39.41 Земельного кодекса Российской Федерации</p>	
15	Подпись:	Дата:
	 <p>(подпись)</p>	<p><u>Уханов Ю.А.</u> (инициалы, фамилия)</p>
		<p><u>10.06.2026 г.</u></p>

ГРАФИЧЕСКОЕ ОПИСАНИЕ
местоположения границ публичного сервитута

Публичный сервитут для эксплуатации объекта электросетевого хозяйства "ВЛ-10 кВ № 2, 3 от ПС "Рочегда"
(наименование объекта, местоположение границ которого описано (далее - объект))

Раздел 1

Сведения об объекте		
№ п/п	Характеристики объекта	Описание характеристик
1	2	3
1	Местоположение объекта	Архангельская область, муниципальный округ Виноградовский
2	Площадь объекта +/- величина погрешности определения площади (Р+/- Дельта Р)	114844 кв.м ± 71.99 кв.м
3	Иные характеристики объекта	–

Раздел 2

Сведения о местоположении границ объекта					
1. Система координат <u>МСК-29, зона 3</u>					
2. Сведения о характерных точках границ объекта					
Обозначение характерных точек границ	Координаты, м		Метод определения координат характерной точки	Средняя квадратическая погрешность положения характерной точки (M _i), м	Описание обозначения точки на местности (при наличии)
	X	Y			
1	2	3	4	5	6
1	442104.63	3366174.28	Метод спутниковых геодезических измерений (определений)	0.10	–
2	442094.90	3366193.73	Метод спутниковых геодезических измерений (определений)	0.10	–
3	442091.50	3366191.85	Метод спутниковых геодезических измерений (определений)	0.10	–
4	441989.96	3366179.15	Метод спутниковых геодезических измерений (определений)	0.10	–
5	441944.07	3366418.66	Метод спутниковых геодезических измерений (определений)	0.10	–
6	441574.06	3366701.10	Метод спутниковых геодезических измерений (определений)	0.10	–
7	441592.44	3366766.02	Метод спутниковых геодезических измерений (определений)	0.10	–
8	441560.28	3366920.25	Метод спутниковых геодезических измерений (определений)	0.10	–
9	441649.87	3367135.05	Метод спутниковых геодезических измерений (определений)	0.10	–
10	441564.02	3367292.05	Метод спутниковых геодезических измерений (определений)	0.10	–
11	441568.85	3367294.33	Метод спутниковых геодезических измерений (определений)	0.10	–
12	441559.62	3367314.31	Метод спутниковых геодезических измерений (определений)	0.10	–
13	441551.69	3367310.54	Метод спутниковых геодезических измерений (определений)	0.10	–
14	441313.07	3367337.06	Метод спутниковых геодезических измерений (определений)	0.10	–
15	441259.71	3367601.94	Метод спутниковых геодезических измерений (определений)	0.10	–
16	441195.77	3367778.65	Метод спутниковых геодезических измерений (определений)	0.10	–
17	441182.86	3367814.34	Метод спутниковых геодезических измерений (определений)	0.10	–
18	441140.71	3367848.35	Метод спутниковых геодезических измерений (определений)	0.10	–
19	441181.19	3367863.61	Метод спутниковых геодезических измерений (определений)	0.10	–
20	441180.90	3367862.32	Метод спутниковых геодезических измерений (определений)	0.10	–
21	441201.64	3367857.42	Метод спутниковых геодезических измерений (определений)	0.10	–
22	441204.46	3367869.58	Метод спутниковых геодезических измерений (определений)	0.10	–
23	441208.40	3367897.38	Метод спутниковых геодезических измерений (определений)	0.10	–
24	441124.34	3367865.46	Метод спутниковых геодезических измерений (определений)	0.10	–
25	441068.89	3367975.52	Метод спутниковых геодезических измерений (определений)	0.10	–
26	440927.87	3368069.38	Метод спутниковых геодезических измерений (определений)	0.10	–

94	441194.45	3367210.67	Метод спутниковых геодезических измерений (определений)	0.10	–
95	441318.77	3367256.66	Метод спутниковых геодезических измерений (определений)	0.10	–
96	441315.56	3367314.87	Метод спутниковых геодезических измерений (определений)	0.10	–
97	441385.74	3367306.61	Метод спутниковых геодезических измерений (определений)	0.10	–
98	441387.96	3367298.40	Метод спутниковых геодезических измерений (определений)	0.10	–
99	441408.54	3367304.01	Метод спутниковых геодезических измерений (определений)	0.10	–
100	441540.39	3367289.83	Метод спутниковых геодезических измерений (определений)	0.10	–
101	441625.77	3367133.75	Метод спутниковых геодезических измерений (определений)	0.10	–
102	441537.58	3366922.42	Метод спутниковых геодезических измерений (определений)	0.10	–
103	441570.04	3366766.79	Метод спутниковых геодезических измерений (определений)	0.10	–
104	441549.19	3366692.75	Метод спутниковых геодезических измерений (определений)	0.10	–
105	441924.12	3366406.52	Метод спутниковых геодезических измерений (определений)	0.10	–
106	441972.59	3366155.08	Метод спутниковых геодезических измерений (определений)	0.10	–
107	442098.43	3366170.76	Метод спутниковых геодезических измерений (определений)	0.10	–
1	442104.63	3366174.28	Метод спутниковых геодезических измерений (определений)	0.10	–

3. Сведения о характерных точках части (частей) границы объекта

Обозначение характерных точек части границы	Координаты, м		Метод определения координат характерной точки	Средняя квадратическая погрешность положения характерной точки (M_t), м	Описание обозначения точки на местности (при наличии)
	X	Y			
1	2	3	4	5	6
–	–	–	–	–	–

Схема расположения границ публичного сервитута объекта

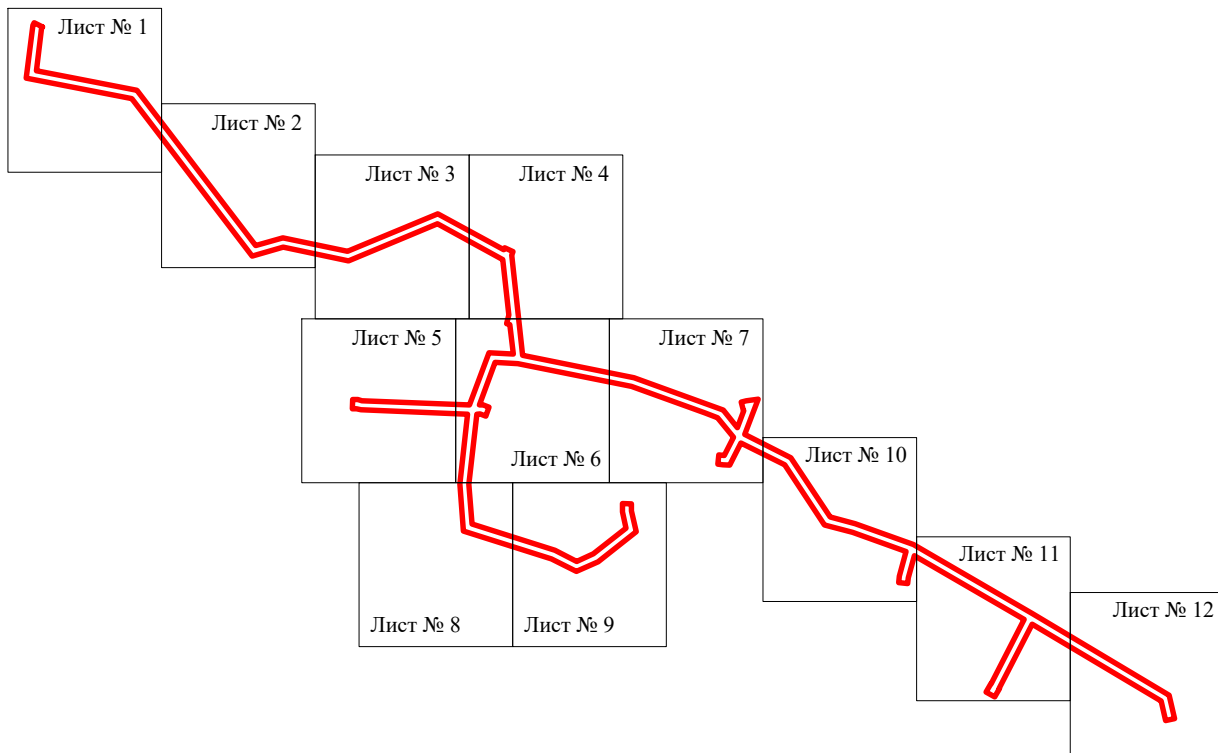

Масштаб 1:18000

Используемые условные знаки и обозначения:

- - граница публичного сервитута
- - граница кадастрового деления
- - граница населенного пункта, муниципального образования
- - граница земельного участка, имеющегося в ЕГРН
- - граница ОКС, имеющаяся в ЕГРН
- - граница охранной зоны, имеющейся в ЕГРН
- 29:04:010101:34
:34 - кадастровый номер земельного участка, имеющегося в ЕГРН
- 29:04:010101 - номер кадастрового квартала
- 1 • - обозначение характерных точек границ

Схема расположения границ публичного сервитута объекта

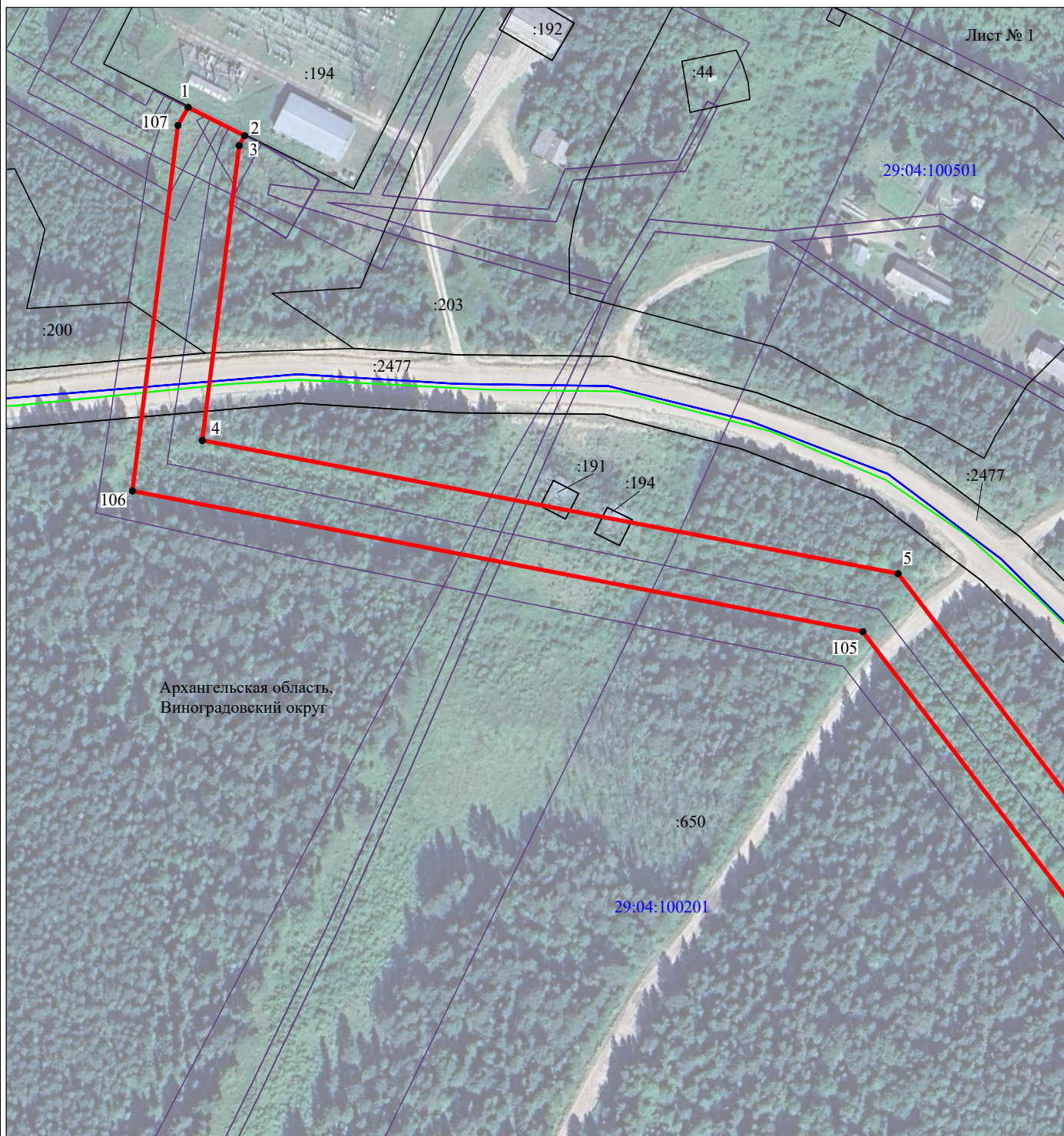

Масштаб 1:2000

Используемые условные знаки и обозначения:

- - граница публичного сервитута
- - граница кадастрового деления
- - граница населенного пункта, муниципального образования
- - граница земельного участка, имеющегося в ЕГРН
- - граница ОКС, имеющаяся в ЕГРН
- - граница охранной зоны, имеющейся в ЕГРН
- 29:04:010101:34
:34 - кадастровый номер земельного участка, имеющегося в ЕГРН
- 29:04:010101 - номер кадастрового квартала
- 1 ● - обозначение характерных точек границ

Схема расположения границ публичного сервитута объекта

Лист № 2

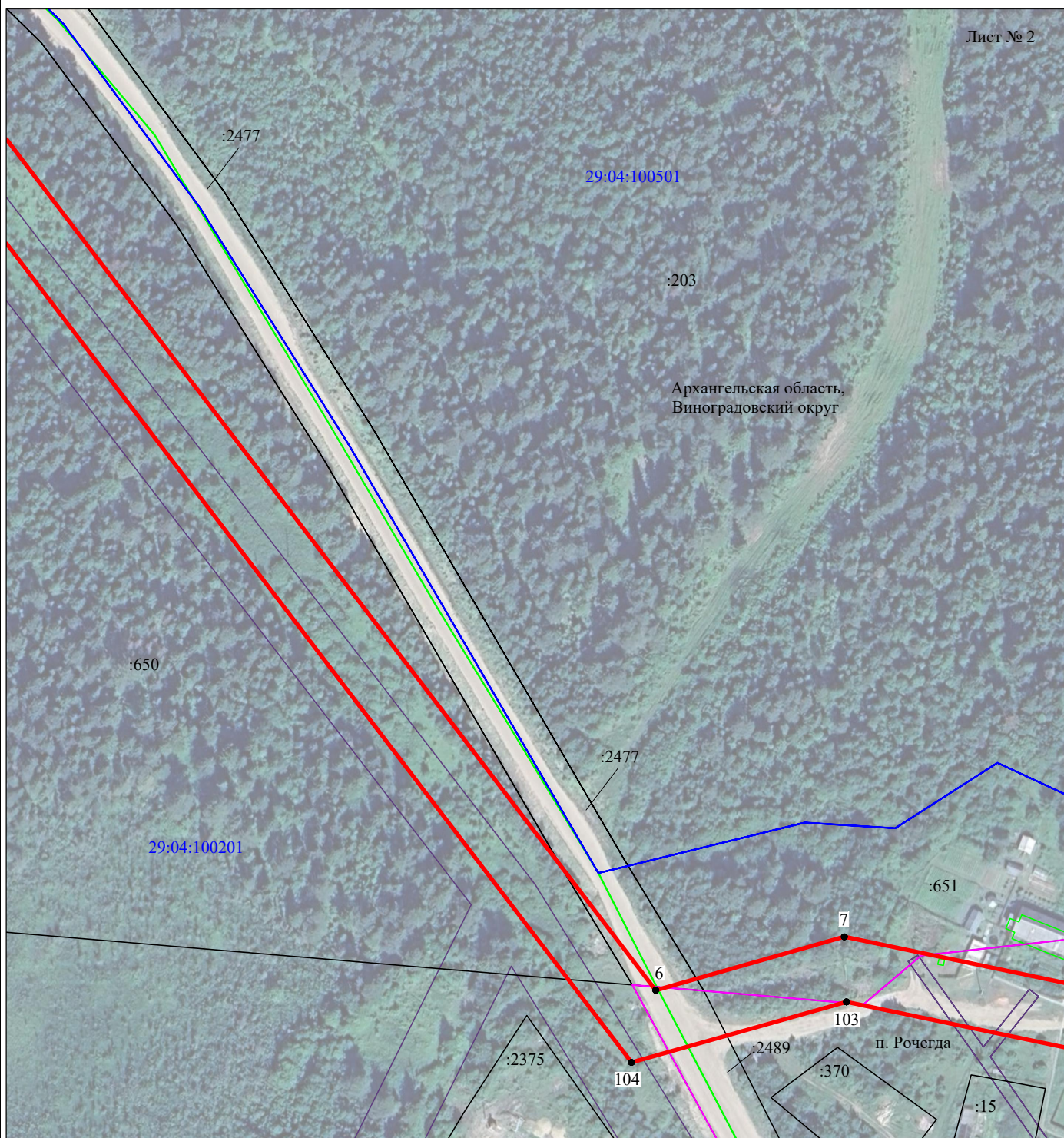

Масштаб 1:2000

Используемые условные знаки и обозначения:

- - граница публичного сервитута
- - граница кадастрового деления
- - граница населенного пункта, муниципального образования
- - граница земельного участка, имеющегося в ЕГРН
- - граница ОКС, имеющаяся в ЕГРН
- - граница охранной зоны, имеющейся в ЕГРН
- 29:04:010101:34
:34 - кадастровый номер земельного участка, имеющегося в ЕГРН
- 29:04:010101 - номер кадастрового квартала
- 1 ● - обозначение характерных точек границ

Схема расположения границ публичного сервитута объекта

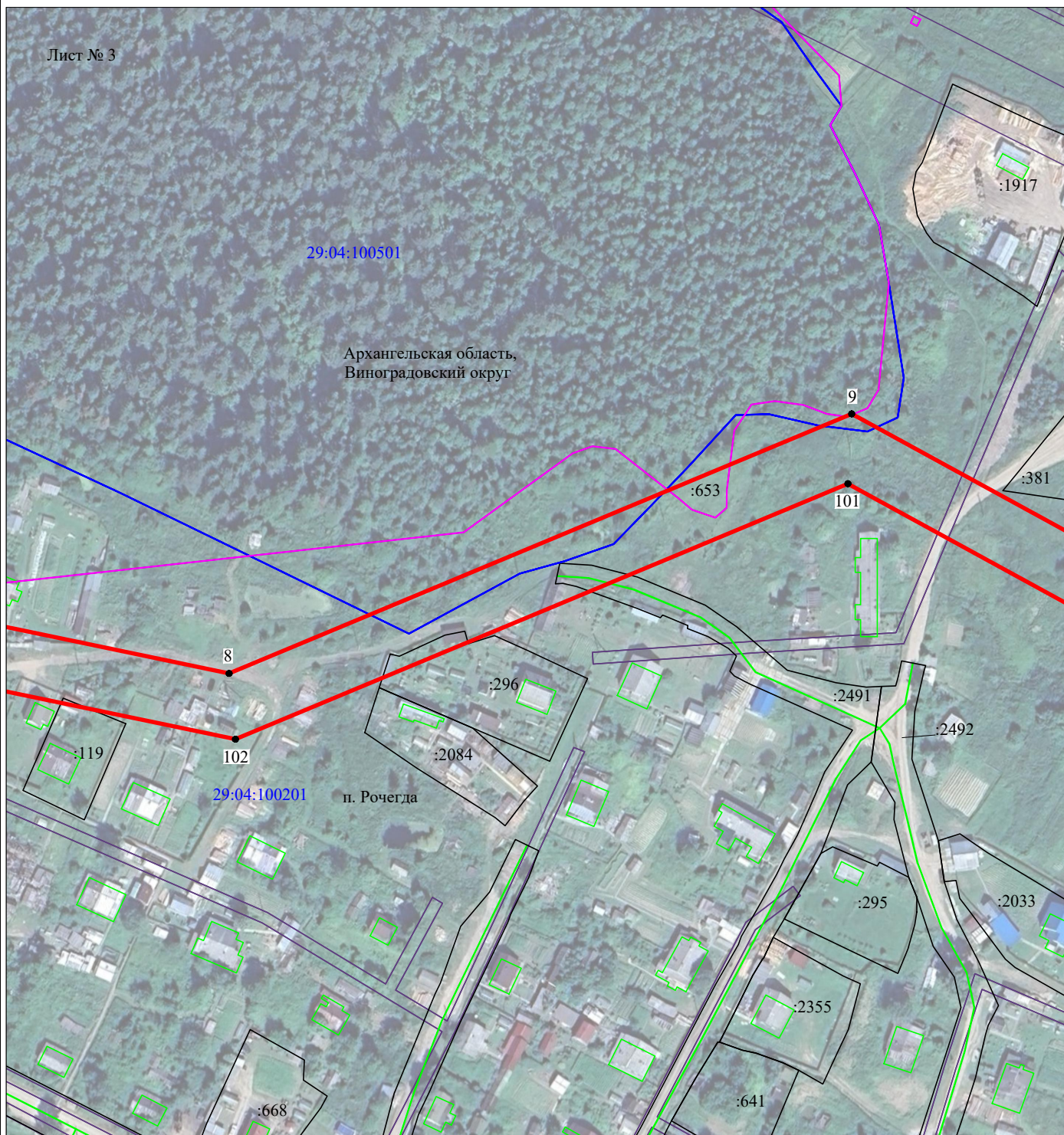

Масштаб 1:2000

Используемые условные знаки и обозначения:

- - граница публичного сервитута
- - граница кадастрового деления
- - граница населенного пункта, муниципального образования
- - граница земельного участка, имеющегося в ЕГРН
- - граница ОКС, имеющаяся в ЕГРН
- - граница охранной зоны, имеющейся в ЕГРН
- 29:04:010101:34
:34 - кадастровый номер земельного участка, имеющегося в ЕГРН
- 29:04:010101 - номер кадастрового квартала
- 1 ● - обозначение характерных точек границ

Схема расположения границ публичного сервитута объекта

Лист № 4

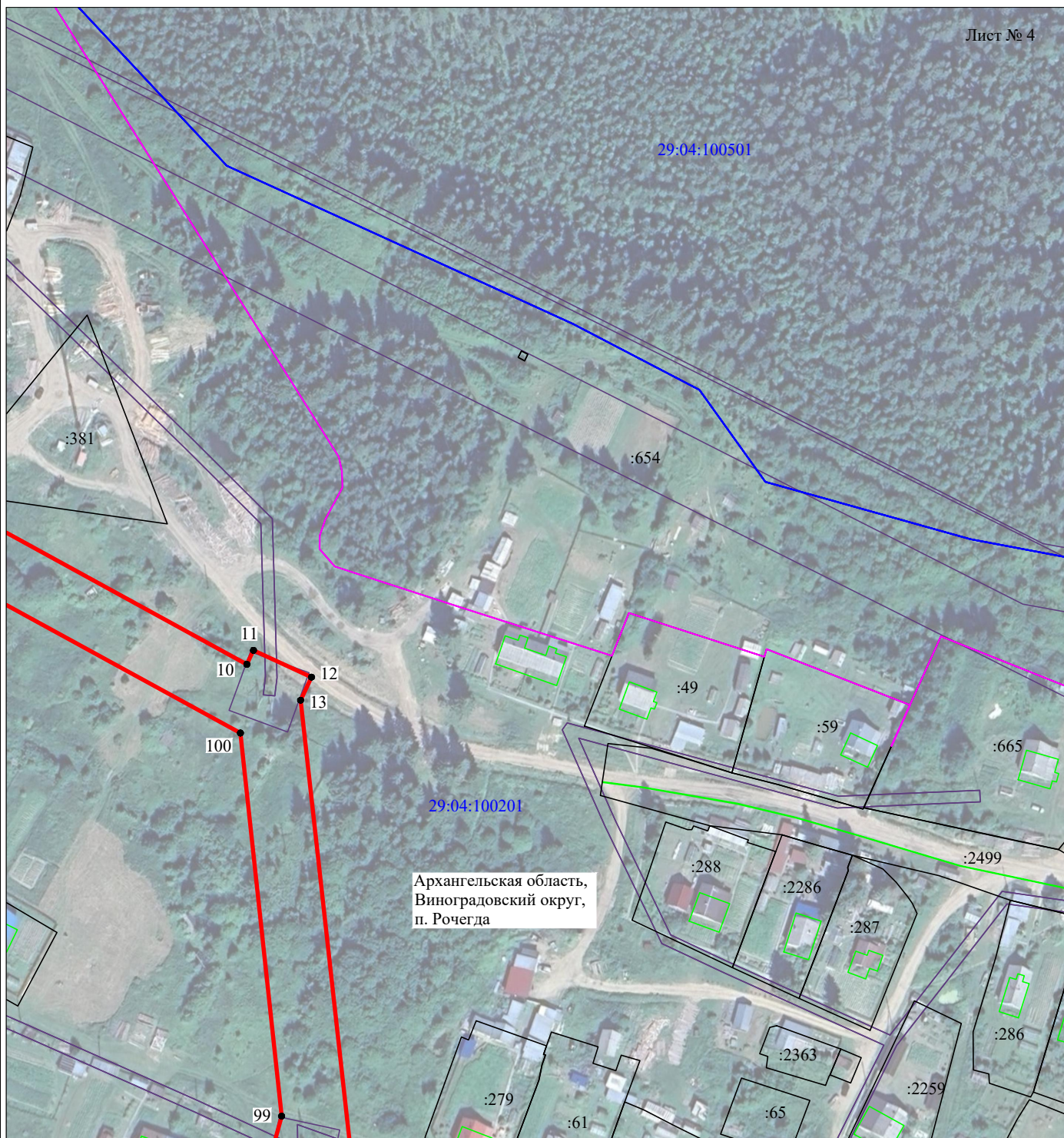

Архангельская область,
Виноградовский округ,
п. Рочегда

Масштаб 1:2000

Используемые условные знаки и обозначения:

- - граница публичного сервитута
- - граница кадастрового деления
- - граница населенного пункта, муниципального образования
- - граница земельного участка, имеющегося в ЕГРН
- - граница ОКС, имеющаяся в ЕГРН
- - граница охранной зоны, имеющейся в ЕГРН
- 29:04:010101:34
:34 - кадастровый номер земельного участка, имеющегося в ЕГРН
- 29:04:010101 - номер кадастрового квартала
- 1 ● - обозначение характерных точек границ

Схема расположения границ публичного сервитута объекта

Лист № 5



Масштаб 1:2000

Используемые условные знаки и обозначения:

- - граница публичного сервитута
- - граница кадастрового деления
- - граница населенного пункта, муниципального образования
- - граница земельного участка, имеющегося в ЕГРН
- - граница ОКС, имеющаяся в ЕГРН
- - граница охранной зоны, имеющейся в ЕГРН
- 29:04:010101:34
:34 - кадастровый номер земельного участка, имеющегося в ЕГРН
- 29:04:010101 - номер кадастрового квартала
- 1 • - обозначение характерных точек границ

Схема расположения границ публичного сервитута объекта

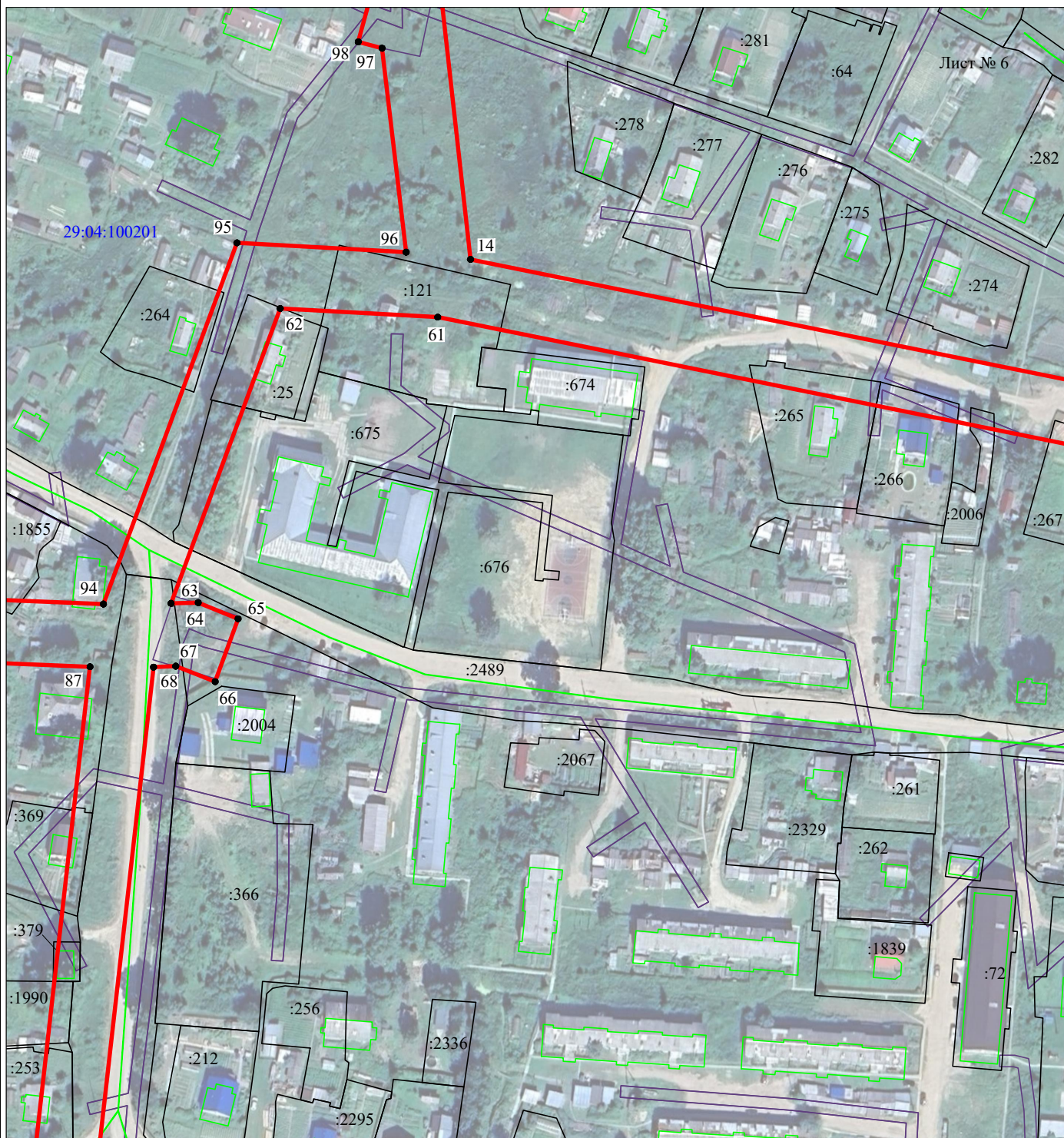

Масштаб 1:2000

Используемые условные знаки и обозначения:

- - граница публичного сервитута
- - граница кадастрового деления
- - граница населенного пункта, муниципального образования
- - граница земельного участка, имеющегося в ЕГРН
- - граница ОКС, имеющаяся в ЕГРН
- - граница охранной зоны, имеющейся в ЕГРН
- 29:04:010101:34
:34 - кадастровый номер земельного участка, имеющегося в ЕГРН
- 29:04:010101 - номер кадастрового квартала
- 1 • - обозначение характерных точек границ

Схема расположения границ публичного сервитута объекта

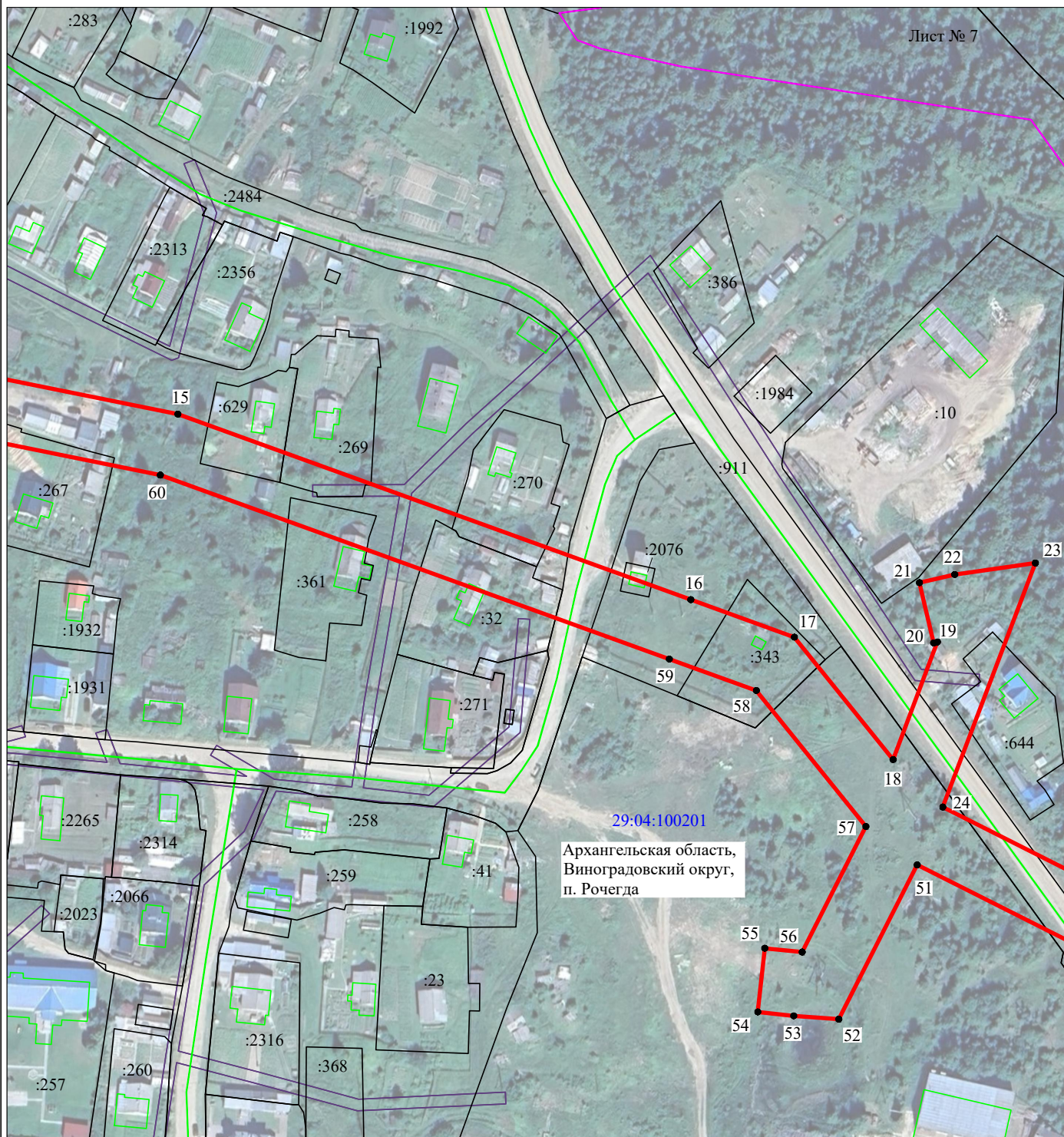

Используемые условные знаки и обозначения:

- - граница публичного сервитута
- - граница кадастрового деления
- - граница населенного пункта, муниципального образования
- - граница земельного участка, имеющегося в ЕГРН
- - граница ОКС, имеющаяся в ЕГРН
- - граница охранной зоны, имеющейся в ЕГРН
- 29:04:010101:34
:34 - кадастровый номер земельного участка, имеющегося в ЕГРН
- 29:04:010101 - номер кадастрового квартала
- 1 ● - обозначение характерных точек границ

Схема расположения границ публичного сервитута объекта



Масштаб 1:2000

Используемые условные знаки и обозначения:

- - граница публичного сервитута
- - граница кадастрового деления
- - граница населенного пункта, муниципального образования
- - граница земельного участка, имеющегося в ЕГРН
- - граница ОКС, имеющаяся в ЕГРН
- - граница охранной зоны, имеющейся в ЕГРН
- 29:04:010101:34 - кадастровый номер земельного участка, имеющегося в ЕГРН
- 29:04:010101 - номер кадастрового квартала
- 1 ● - обозначение характерных точек границ

Схема расположения границ публичного сервитута объекта

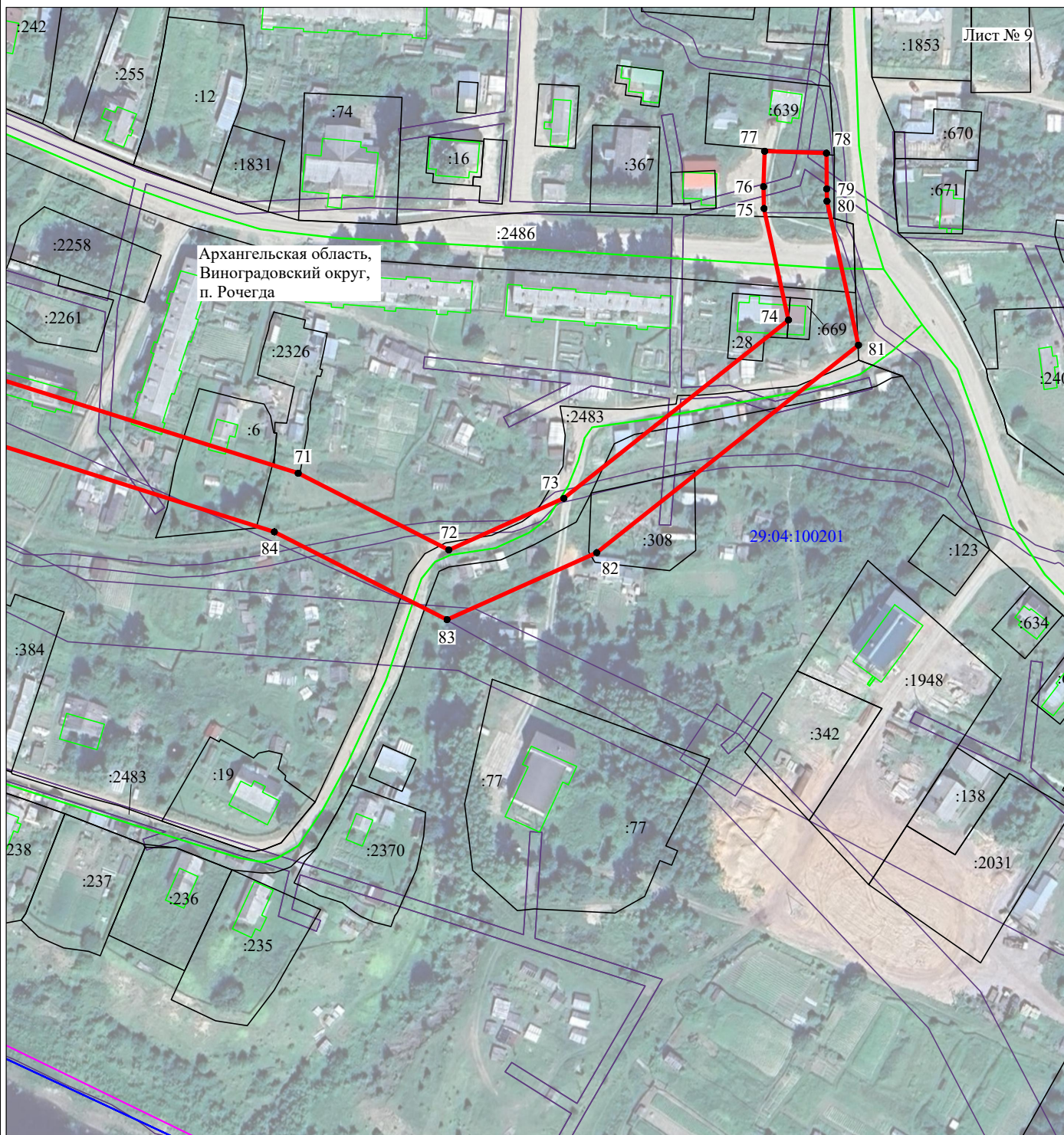

Масштаб 1:2000

Используемые условные знаки и обозначения:

- - граница публичного сервитута
- - граница кадастрового деления
- - граница населенного пункта, муниципального образования
- - граница земельного участка, имеющегося в ЕГРН
- - граница ОКС, имеющаяся в ЕГРН
- - граница охранной зоны, имеющейся в ЕГРН
- 29:04:010101:34
:34 - кадастровый номер земельного участка, имеющегося в ЕГРН
- 29:04:010101 - номер кадастрового квартала
- 1 ● - обозначение характерных точек границ

Схема расположения границ публичного сервитута объекта

Лист № 10



Масштаб 1:2000

Используемые условные знаки и обозначения:

- - граница публичного сервитута
- - граница кадастрового деления
- - граница населенного пункта, муниципального образования
- - граница земельного участка, имеющегося в ЕГРН
- - граница ОКС, имеющаяся в ЕГРН
- - граница охранной зоны, имеющейся в ЕГРН
- 29:04:010101:34
:34 - кадастровый номер земельного участка, имеющегося в ЕГРН
- 29:04:010101 - номер кадастрового квартала
- 1 ● - обозначение характерных точек границ

Схема расположения границ публичного сервитута объекта

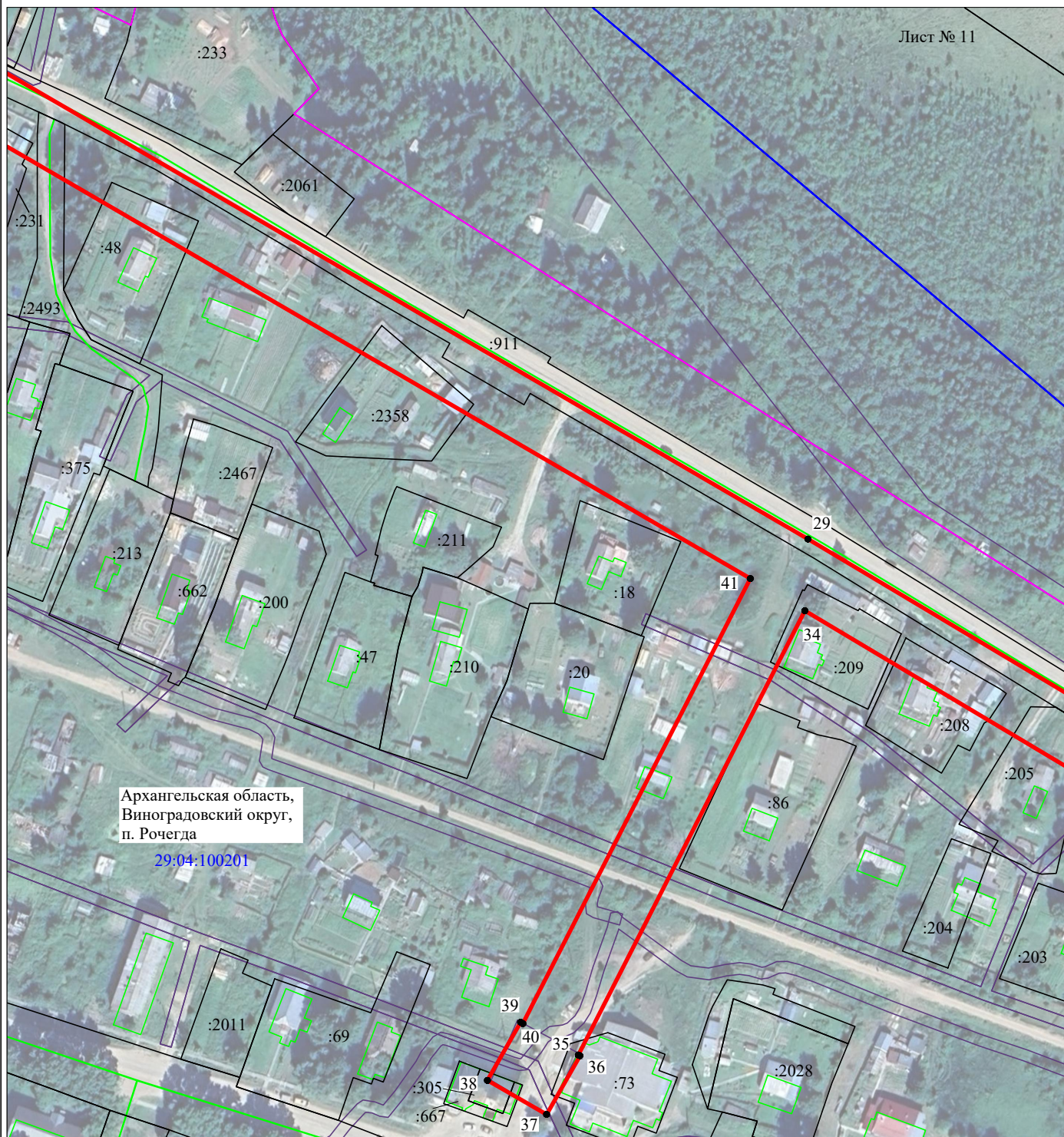

Используемые условные знаки и обозначения:

- - граница публичного сервитута
- - граница кадастрового деления
- - граница населенного пункта, муниципального образования
- - граница земельного участка, имеющегося в ЕГРН
- - граница ОКС, имеющаяся в ЕГРН
- - граница охранной зоны, имеющейся в ЕГРН
- 29:04:010101:34
:34 - кадастровый номер земельного участка, имеющегося в ЕГРН
- 29:04:010101
1 ● - номер кадастрового квартала
- 1 ● - обозначение характерных точек границ

Схема расположения границ публичного сервитута объекта

Лист № 12



Масштаб 1:2000

Используемые условные знаки и обозначения:

- - граница публичного сервитута
- - граница кадастрового деления
- - граница населенного пункта, муниципального образования
- - граница земельного участка, имеющегося в ЕГРН
- - граница ОКС, имеющаяся в ЕГРН
- - граница охранной зоны, имеющейся в ЕГРН
- 29:04:010101:34
:34 - кадастровый номер земельного участка, имеющегося в ЕГРН
- 29:04:010101 - номер кадастрового квартала
- 1 ● - обозначение характерных точек границ



ДОВЕРЕННОСТЬ

Российская Федерация, Санкт-Петербург
семнадцатого декабря две тысячи двадцать пятого года

ДОВЕРИТЕЛЬ

ПУБЛИЧНОЕ АКЦИОНЕРНОЕ ОБЩЕСТВО "РОССЕТИ СЕВЕРО-ЗАПАД", ИНН: 7802312751, КПП: 781001001, ОГРН: 1047855175785, учредительный документ: Устав Публичного акционерного общества "Россети Северо-Запад" (новая редакция), адрес местонахождения: 78, 196247, г Санкт-Петербург, Московский р-н, пл Конституции, д 3 литера а, помещ 16Н, в лице Генеральный директор Торсунов Вячеслав Юрьевич, 20.05.1968 года рождения, место рождения: пос. Зенгино Оричевского р-на Кировской обл., страна гражданства: РОССИЯ, пол: мужской, СНИЛС: 056-534-161 58, ИНН: 432400926488, документ, удостоверяющий личность: Паспорт гражданина Российской Федерации, серия, номер: 3313 211799, выданный Отделением УФМС России по Кировской области в Первомайском районе города Кирова 27.06.2013, код подразделения: 430-042, адрес жительства: 77, 119607, г Москва, ул Раменки, д 20, кв 261, основание: Протокол № 504/16 Совета директоров ПАО "Россети Северо-Запад", 24.12.2024.

ПРЕДСТАВИТЕЛИ

Чикунев Алексей Николаевич, 12.08.1982 года рождения, место рождения: г. Шадринск Курганской обл., страна гражданства: РОССИЯ, пол: мужской, СНИЛС: 071-945-683 93, ИНН: 352527382038, документ, удостоверяющий личность: Паспорт гражданина Российской Федерации, серия, номер: 1904 223521, выданный УВД города Вологды Вологодской обл. 21.09.2004, код подразделения: 352-001, адрес жительства: 35, 160009, Вологодская обл, г Вологда, ул Челюскинцев, д 62, кв 9.

Чистякова Надежда Николаевна, 17.03.1988 года рождения, место рождения: гор. Вологда Вологодской обл., страна гражданства: РОССИЯ, пол: женский, СНИЛС: 141-255-780 41, ИНН: 352529237815, документ, удостоверяющий личность: Паспорт гражданина Российской Федерации, серия, номер: 1913 913722, выданный Отделом УФМС России по Вологодской области в гор. Вологде 13.12.2013, код подразделения: 350-002, адрес жительства: 35, 160017, Вологодская обл, г Вологда, мкр Тепличный, д 1, кв 75.

Уханов Юрий Александрович, 22.08.1990 года рождения, место рождения: гор. Вологда Вологодской обл., страна гражданства: РОССИЯ, пол: мужской, СНИЛС: 135-258-429 61, ИНН: 352527590736, документ, удостоверяющий личность: Паспорт гражданина Российской Федерации, серия, номер: 1910 714735, выданный Отделом УФМС России по Вологодской области в городе Вологде 02.09.2010, код подразделения: 350-002, адрес жительства: 35, 160004, Вологодская обл, г Вологда, ул Воровского, д 54, кв 27.

Воробьева Светлана Ивановна, 30.07.1994 года рождения, место рождения: г. Вологда Вологодская обл., страна гражданства: РОССИЯ, пол: женский, СНИЛС: 154-107-854 48, ИНН: 352532164719, документ, удостоверяющий личность: Паспорт гражданина Российской Федерации, серия, номер: 1920 303814, выданный УМВД России по Вологодской области 11.09.2020, код подразделения: 350-002, адрес жительства: 61, 344049, Ростовская обл, г Ростов-на-Дону, пер Чаленко, д 7 стр 1, кв 219.

НАСТОЯЩЕЙ ДОВЕРЕННОСТЬЮ ДОВЕРИТЕЛЬ УПОЛНОМОЧИВАЕТ СОВЕРШАТЬ ОТ ЕГО ИМЕНИ СЛЕДУЮЩИЕ ДЕЙСТВИЯ:

в рамках исполнения заключенных между ПАО «Россети Северо-Запад» и ООО «Вологодские земельные ресурсы» договоров подряда от 15.10.2025 №№ 687/571/25, 681/565/25, 683/567/25 686/570/25, от 24.10.2025 №№ 701/ 580/25, 703/582/25, 702/581/25, от 30.12.2021 № 789/761/21 осуществлять следующие действия:

1. Представлять интересы Общества в Федеральной службе государственной регистрации, кадастра и картографии и её территориальных органах и подведомственных организациях, а также в иных (не зависимо от организационно-правовых форм) организациях и учреждениях, перед физическими лицами (включая индивидуальных предпринимателей) по вопросам оформления (переоформления) прав на землю, межевания земельных участков, согласования местоположения границ земельных участков и объектов землеустройства, кадастрового и технического учета (инвентаризации) объектов недвижимости и объектов землеустройства (в том числе (но не ограничиваясь) по вопросам постановки на кадастровый учет и снятия с кадастрового учета объекта недвижимости и объектов землеустройства, а также кадастрового учета изменений объекта недвижимости и объектов землеустройства, в связи с изменением его уникальных характеристик или любых сведений об объекте недвижимости и объекте землеустройства, получения сведений, внесенных в государственный кадастр недвижимости) государственной регистрации прав (перехода или прекращения прав) на недвижимое имущество и договоров (сделок) с ним, ограничений (обременений)

прав

на недвижимое имущество и объектов землеустройства, для чего подписывать (утверждать) и подавать любые заявления (в том числе, но не ограничиваясь, заявления о государственной регистрации права (перехода или прекращения прав) на недвижимое имущество и договоров (сделок) с ним, ограничений (обременений) прав на недвижимое имущество (о снятии ограничений (обременений) прав), заявления о постановке на учет объектов недвижимости и объектов землеустройства, об учете изменений объектов недвижимости и объектов землеустройства, об учете частей объектов недвижимости и объектов землеустройства, об учете адреса правообладателя объекта недвижимости и объектов землеустройства, о снятии с учета зданий, сооружений, помещений, объектов незавершенного строительства), подавать иные необходимые документы (в том числе, но не ограничиваясь, документы, необходимые для кадастрового учета), собирать и предоставлять различного рода справки и документы, осуществлять необходимые платежи и сборы, получать все документы (в том числе правоустанавливающие), связанные с выполнением данного полномочия (в том числе, но не ограничиваясь, выписку из единого государственного реестра недвижимости (далее - ЕГРН), закладную и иные документы). Оформлять от имени Общества электронные подписи и осуществлять подписание ею необходимых документов, указанных в данном пункте настоящей доверенности.

2. Представлять интересы Общества в органах, осуществляющих государственный кадастровый учет недвижимости и ведение ЕГРН, в органах государственной власти и местного самоуправления, территориальных органах Ростехнадзора по вопросам осуществления кадастровых (землеустроительных) работ и государственного кадастрового учета земельных участков, занятых объектами основных средств Общества, и установления охранных зон объектов электросетевого хозяйства Общества, с правом подписывать (утверждать) и подавать ходатайства в целях установления публичного сервитута, а также иные любые заявления, в том числе, но не ограничиваясь: о внесении сведений о границах охранных зон объектов электросетевого хозяйства в документы ЕГРН, о внесении изменений в сведения о границах охранных зон объектов электросетевого хозяйства в документы ЕГРН, о внесении сведений в ЕГРН о границах публичного или иного сервитута, о внесении иных сведений в документы ЕГРН, о разрешении на использование земель или земельного участка для размещения объектов электросетевого хозяйства, а также с правом осуществлять действия, связанные с внесением в ЕГРН сведений об охранных зонах объектов электросетевого хозяйства, границ публичного или иного сервитута, и сопровождать заключение соглашений об осуществлении публичных и иных сервитутов.

3. Запрашивать и получать копии распоряжений (решений) об утверждении схемы расположения земельных участков на кадастровом плане территории; распоряжения и постановления органов местного самоуправления, органов государственной власти о разрешении на размещение линий электропередачи классом напряжения до 35 кВ, а также связанных с ними трансформаторных подстанций, распределительных пунктов и иного предназначенного для осуществления передачи электрической энергии оборудования на землях или земельных участках, находящихся в государственной и муниципальной собственности, без предоставления в аренду или установления сервитутов (в случае получения отказов в установлении сервитутов); решения о внесении сведений о границах охранных зон в документы ЕГРН; решения об установлении границ публичных сервитутов; согласования границ охранных зон объектов электросетевого хозяйства с Федеральной службой по экологическому, технологическому и атомному надзору; решения об установлении или изменении зон с особыми условиями использования территории; разрешения на использование земельных участков; иные документы, необходимые для проведения работ по установлению охранных зон объектов электросетевого хозяйства.

4. Представлять интересы Общества в ППК «Роскадастр» с правом электронно-цифровой подписи текстовых и графических описаний местоположения границ охранных зон объектов электросетевого хозяйства, текстовых и графических описаний местоположения границ публичных сервитутов объектов электросетевого хозяйства, схем расположения участков на кадастровом плане территории в рамках выполнения работ, оказания услуг по договорам.

5. Осуществлять свидетельствование верности копий документов Общества.

6. Представлять, получать и подписывать все документы, необходимость представления, получения или подписания которых возникает при реализации полномочий, перечисленных в настоящей доверенности, а также совершать все юридические и фактические действия, необходимость совершения которых возникает при осуществлении указанных полномочий.

Настоящая доверенность вступает в силу с даты ее совершения и действует до тридцать первого марта две тысячи двадцать седьмого года (31.03.2027) включительно, с запретом на передоверие полномочий по настоящей доверенности другим лицам.

В соответствии с пунктом 5 статьи 185 Гражданского кодекса Российской Федерации указанные представители должны осуществлять полномочия по настоящей доверенности индивидуально.

Содержание статей 185–189 Гражданского кодекса Российской Федерации доверителю разъяснено.

Содержание настоящей доверенности доверителю зачитано вслух.

Я, как участник сделки, понимаю разъяснения нотариуса о правовых последствиях совершаемой сделки. Условия сделки соответствуют моим действительным намерениям.

Информация, установленная нотариусом с моих слов, внесена в текст сделки верно.

Настоящая доверенность передается на хранение в Федеральную налоговую службу на основании подпункта «ж» пункта 2 Организационно-технических требований к порядку хранения, использования и отмены указанных в статьях 17.2 и 17.3 Федерального закона «Об электронной подписи» доверенностей, утвержденных Постановлением Правительства РФ от 21.02.2022 №223.

В соответствии с подпунктом «б» пункта 4 Требований к порядку представления доверенности в предусмотренном пунктом 2 статьи 17.3 Федерального закона «Об электронной подписи» случае, утвержденных Постановлением Правительства РФ от 21.02.2022 №224, информация о номере и дате совершения доверенности и идентифицирующая информация об информационной системе, в которой осуществляется хранение доверенности, необходимая для запроса информации из такой информационной системы, представляется заинтересованным лицам в электронном документе, подписанном усиленной квалифицированной электронной подписью представителя на основании такой доверенности, либо представляется иным образом представителем вместе с подписанным электронным документом.

Настоящая доверенность выдается (представляется) в ЛК заявителя на сайте ФНП.



Торсунов Вячеслав Юрьевич
17.12.2025 12:37:45

Служебные отметки

Единый регистрационный номер доверенности: 0126911A-7CC6-40AA-BA6E-552013BD8EBE

Внутренний номер доверенности: б/н

Регистрационный номер нотариуса в Минюсте: 78/113-н/78

Данилова Татьяна Васильевна, нотариус

Сведения об информационной системе, которая предоставляет техническую возможность получения информации о доверенности, досрочном прекращении действия доверенности, в том числе в силу ее отмены доверителем: ЕДИНАЯ ИНФОРМАЦИОННАЯ СИСТЕМА НОТАРИАТА (ЕИС).

Российская Федерация
Российская Федерация, Санкт-Петербург
семнадцатого декабря две тысячи двадцать пятого года

Настоящая доверенность удостоверена мной, Даниловой Татьяной Васильевной, нотариусом нотариального округа Санкт-Петербург.

Содержание доверенности соответствует волеизъявлению заявителя.

Доверенность подписана в моем присутствии.

Личность заявителя установлена, дееспособность проверена.

Правоспособность юридического лица и полномочия его представителя проверены.

Зарегистрировано в реестре: № 78/113-н/78-2025-11-540.

Уплачено за совершение нотариального действия: 4750 руб. 00 коп.

Нотариальное действие совершено вне помещения нотариальной конторы: г Санкт-Петербург, Московский р-н, пл Конституции, д 3 литера А.



Управление Федеральной регистрационной службы
по Архангельской области и Ненецкому автономному округу

СВИДЕТЕЛЬСТВО О ГОСУДАРСТВЕННОЙ РЕГИСТРАЦИИ ПРАВА

Дата выдачи: "11" июля 2008 года

Документы-основания: Передаточный акт открытого акционерного общества "Архэнерго" реорганизуемого в форме присоединения от 14.09.2007г.

Договор о присоединении ОАО "Архэнерго", ОАО "Вологдаэнерго", ОАО "АЭК Комизэнерго", ОАО "Карельэнерго", ОАО "Колэнерго", ОАО "Новгородэнерго", ОАО "Поковэнерго" к ОАО "МРСК Северо-Запада" от 29.10.2007г.

Субъект (субъекты) права: Открытое акционерное общество "Межрегиональная распределительная сетевая компания "Северо-Запада", ИНН 7802312751, ОГРН 1047825175785, дата гос. регистрации: 23.12.2004г., наименование регистрирующего органа: Межрайонная инспекция Министерства Российской Федерации по налогам и сборам №15 по Санкт-Петербургу, КПИЛ 470301001, адрес (место нахождения) постоянно действующего исполнительного органа: Россия, обл. Ленинградская, г. Гатчина, ул. Соборная, д. 31.

Вид права: Собственность

Объект права: Электросетевой комплекс с подстанция 110/10кВ "Рочегда" с линиями электропередачи; назначение: прочее; протяженность: 32,6 км. и 55,81 км., инвентарный номер: 50051, адрес объекта: Архангельская область, Виноградовский р-н, пос. Рочегда, Рочегодское лесничество, квартал 149, д. 1.

Кадастровый (или условный) номер: 29:04:000000:0000:050051/97

Существующие ограничения (обременения) права: не зарегистрировано
о чем в Едином государственном реестре прав на недвижимое имущество и сделок с ним
"11" июля 2008 года сделана запись регистрации № 29-29-14/002/2008-495

Регистратор

Е.Ю.

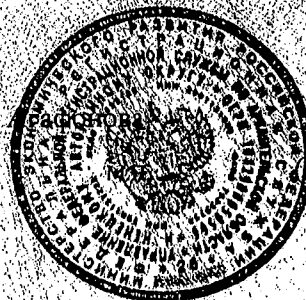

(подпись)

Серия 29 АК

219978

РОССИЙСКАЯ ФЕДЕРАЦИЯ
АРХАНГЕЛЬСКАЯ ОБЛАСТЬ



Дочернее федеральное государственное унитарное предприятие
«Архангельский государственный центр
инвентаризации и учёта объектов недвижимости»
ФГУП «Ростехинвентаризации»

163045, г.Архангельск, ул.Гагарина, дом 14, тел.65-07-53

ТЕХНИЧЕСКИЙ ПАСПОРТ
электросетевого комплекса

Подстанция 110/10 кВ «Рочегда» с линиями электропередачи

Вельские электрические сети

Адрес (местоположение) комплекса :

Подстанция «Рочегда»

Область Архангельская

Район Виноградовский

Город (др. поселение) п.Рочегда, Рочегодское лесничество

квартал 149, д.1

Линии электропередачи

Архангельская область (Виноградовский район)

Инвентарный номер	50051					
Условный номер						
Кадастровый номер	29	04			50051\97	
	А	Б	В	Г	Д	Е

Дата составления технического паспорта: 12 апреля 2002г.

Технический паспорт на ЭСК выполнен для целей государственной регистрации прав на недвижимое имущество.

СОГЛАСОВАНО

ОАО Энергетики и электрификации "Архэнерго" (ОАО "Арэнерго")	ДФГУП "Архангельский государственный центр технической инвентаризации и учета объектов недвижимости"
Заместитель генерального директора ОАО "СЭУК" по управлению объектами "Архэнерго" Бинько Г.Ф.	Директор Бурков В.А.



26.08.2021

№ МР2/2/07/1/4883

На _____

от _____

**Уведомление об изменении
наименования организации**

Руководителю

(наименование организации)

(почтовый адрес)

Настоящим уведомляем Вас о том, что с «23» августа 2021 года, в рамках перехода на единую бренд-архитектуру, произведено изменение фирменного наименования ПАО «МРСК Северо-Запада».

Новое полное наименование организации – Публичное акционерное общество «Россети Северо-Запад», новое сокращенное наименование организации – ПАО «Россети Северо-Запад».

Данные изменения в наименовании организации зарегистрированы в установленном законом порядке в Межрайонной инспекции Федеральной налоговой службы №15 по Санкт-Петербургу, что подтверждается Листом записи Единого государственного реестра юридических лиц от «23» августа 2021 года.

Остальные реквизиты организации, в том числе ОГРН, ИНН, место нахождения, банковские реквизиты остались без изменений.

В связи с этим просим учесть информацию о переименовании при осуществлении операций в соответствии с заключенными с организацией договорами и в документации, оформленной начиная с «23» августа 2021 года.

Переименование организации не является реорганизацией. Организация продолжает нести все права и обязательства, принятые на себя до смены наименования и действовать под новым наименованием без необходимости изменения, расторжения, переоформления заключенных договоров и (или) оформленных ранее правоустанавливающих документов.

Приложение: лист записи ЕГРЮЛ от 23.08.2021 (копия).

Заместитель Генерального директора
директор филиала

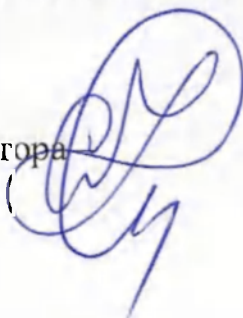

С.В. Климов